

„AB "LTG Infra" PATIKĖJIMO TEISE VALDOMOS TVOROS, UNIKALUS NR. 4400-5192-7770, PAPRASTOJO REMONTO IR EISMO SAUGUMĄ UŽTIKRINANČIŲ ATITVARŲ SKLYPE, STOTIES G. 37, TELŠIŲ M., ĮRENGIMO PROJEKTAS“

Nr. PV-2024/70 - SP

STATINIŲ GRUPĖS IR NAUDOJIMO PASKIRTIS INŽINERINIAI STATINIAI
ATITVARAI, VARTAI

OBJEKTO VIETA STOTIES G. 37 TELŠIAI

PROJEKTAVIMO STADIJA SUPAPRASTINTAS PROJEKTAS

KATEGORIJA NESUDĖTINGASIS STATINYS

STATYBOS RŪŠIS NAUJA STATYBA, REMONTAS

LAIDA 0

BYLA (TOMAS) 1

UŽSAKOVAS / STATYTOJAS J.M

PROJEK MB Projekto vizijos (302930891)
Adresas: Kęstučio g.11 Telšiai
El. p. projektovizijos@gmail.com



ATESTATO/ DIPLOMO NR.	DIREKTORĖ	VILIJA AUSTIENĖ	
A 1139	PROJEKTO VADOVAS	M. Vainorius	

PROJEKTUI PRITARIU _____
(parašas)

ŠIS PROJEKTAS ATITINKA ŠIUO METU LR GALIOJANČIAS STATYBOS IR PROJEKTAVIMO NORMAS BEI TAISYKLES. JAME PATEIKTUS NURODYMUS BŪTINA VYKDYTI

TELŠIAI, 2024

„AB "LTG INFRA" PATIKĖJIMO TEISE VALDOMOS TVOROS, UNIKALUS NR. 4400-5192-7770, PAPERASTOJO REMONTO IR EISMO SAUGUMĄ UŽTIKRINANČIŲ ATITVARŲ SKLYPE, STOTIES G. 37, TELŠIŲ M., ĮRENGIMO PROJEKTAS“

PROJEKTO PAVADINIMAS:

„AB "LTG Infra" PATIKĖJIMO TEISE VALDOMOS TVOROS, UNIKALUS NR. 4400-5192-7770, PAPERASTOJO REMONTO IR EISMO SAUGUMĄ UŽTIKRINANČIŲ ATITVARŲ SKLYPE, STOTIES G. 37, TELŠIŲ M., ĮRENGIMO PROJEKTAS“

OBJEKTO NR.:

PV-2024/70- SP

TURINYS

Eil.Nr.	Pavadinimas	Lapas
	Viršelis	1
	Turinys	2
	Projektavimo užduotis	3
	Aiškinamasis raštas	4-8
	Pjūvis A-A, B-B	9
	Pjūvis C-C	10-12
	Sklypo planas	13
	Priedai	
	Topografinė nuotrauka	14-27
	AB "LTG Infra" sąlygos: NR. 2024-04-16 Nr. SD(INFRA)-1732/2024	28-30
	Priešprojektiniai sprendiniai suderinti su AB "LTG Infra"	31-37
	Projekto derinimai ir pritarimai projektui	38-41

A	2024-06			statybai	
KVAL. DOK. NR.	MB Projekto vizijos			PROJEKTO PAVADINIMAS: AB "LTG INFRA" PATIKĖJIMO TEISE VALDOMOS TVOROS, UNIKALUS NR. 4400-5192-7770, PAPERASTOJO REMONTO IR EISMO SAUGUMĄ UŽTIKRINANČIŲ ATITVARŲ SKLYPE, STOTIES G. 37, TELŠIŲ M., ĮRENGIMO PROJEKTAS“	
A1139	PV.	Mantas Vainorius		STATINIO PAVADINIMAS: INŽINERINIS STATINYS STATYBOS RŪŠIS: NAUJA STATYBA STATINIO ADRESAS: STOTIES G. 37, TELŠIŲ M	
				TEKSTO DOKUMENTAS: TURINYS	Laida 0
KALBOS TR. LT	STATYTOJAS: J.M			TEKSTO DOKUMENTO NR.: PV-2024/70-SP-AR	Lapas 1
					Lapų 1

TVIRTINU:

UŽSAKOVAS (STATYTOJAS):

J.M

A.V.

PROJEKTAVIMO UŽDUOTIS2024m. 06 mėn. 12 d.

Telšiai

UŽSAKOVAS (STATYTOJAS):	J.M
PROJEKTO PAVADINIMAS:	„AB "LTG Infra" PATIKĖJIMO TEISE VALDOMOS TVOROS, UNIKALUS NR. 4400-5192-7770, PAPRASTOJO REMONTO IR EISMO SAUGUMĄ UŽTIKRINANČIŲ ATITVARŲ SKLYPE, STOTIES G. 37, TELŠIŲ M., ĮRENGIMO PROJEKTAS“
STATINIO KATEGORIJA	NESUDĖTINGASIS
PROJEKTO STADIJA:	Supaprastintas projektas
PROJEKTUOTOJAS:	MB "PROJEKTO VIZIJOS", Kęstučio 11, Telšiai
STATYBOS RŪŠIS:	Nauja statyba, remontas
PROJEKTVIMO DARBŲ APIMTIS:	Supaprastintas projektas
PROJEKTVIMO DARBŲ APIMTIS:	Projektuotojas vadovaujasi projektavimo užduotimi, AB "LTG Infra" išduotomis sąlygomis: NR. 2024-04-16 Nr. SD(INFRA)-1732/2024.
PRIVALOMIEJI STATINIO PROJEKTO RENGIMO DOKUMENTAI KURIUOS PATEIKIA STATYTOJAS (UŽSAKOVAS):	Topografinė nuotrauka; AB "LTG Infra" išduotos sąlygomis: NR. 2024-04-16 Nr. SD(INFRA)-1732/2024;
NUMATOMI PROJEKTAVIMO DARBAI	Pastato nauja statyba: patekimui prie žemės sklypų Siraičių g. 2 (kadastro Nr. 7868/0023:0009) ir 2A (kadastro Nr. 7868/0023:0009) per Telšiuose (toliau - Sklypai) per AB „LTGInfra“ (toliau - Bendrovė) patikėjimo teise valdomą žemės sklypą (kadastro Nr. 7868/8001:1, Stotiesg. 37, Telšiai), įrengiami saugumo atitvrai ir rakinami vartai, vadovaujantis AB "LTG Infra" išduotomis sąlygomis: NR. 2024-04-16 Nr. SD(INFRA)-1732/2024
PATEIKIAMŲ TECHNINIO PROJEKTO DOKUMENTACIJOS EGZEMPLIORIŲ SKAIČIUS:	Užsakovui (Statytojui) Projektuotojas pateikia 1 (vieną) parengto projekto dokumentacijos egzempliorius ir 1 (viena skaitmeninė).

AB "LTG Infra" PATIKĖJIMO TEISE VALDOMOS TVOROS, UNIKALUS NR. 4400-5192-7770, PAGRASTOJO REMONTO IR EISMO SAUGUMĄ UŽTIKRINANČIŲ ATITVARŲ SKLYPE, STOTIES G. 37, TELŠIŲ M., ĮRENGIMO PROJEKTAS

AIŠKINAMASIS RAŠTAS

PAGRINDINIAI NORMATYVINIAI DOKUMENTAI, KURIAIS VADOVAUJANTIS PARENGTI PROJEKTINIAI PASIŪLYMAI

LR Žemės įstatymas
LR Želdynų įstatymas
LR Vandens įstatymas
LR Statybos įstatymas;
LR Teritorijų planavimo įstatymas;
LR Aplinkos apsaugos įstatymas;
LR Planuojamos ūkinės veiklos poveikio aplinkai vertinimo įstatymas;
LR Nekilnojamojo turto registro įstatymas;
LR Specialiosios žemės naudojimo sąlygos;
LR Atliekų tvarkymo taisyklės;
LR Elektros tinklų apsaugos taisyklės;
LR Gaisrinės saugos pagrindiniai reikalavimai, (su visais pakeitimais ir papildymais)
TR 1.01.03:2017 „Statinių klasifikavimas“
STR 1.04.04:2017 „Statinio projektavimas, projekto ekspertizė“
STR 2.05.04:2003 „Poveikiai ir apkrovos“(su visais pakeitimais ir papildymais);
STR 2.05.03:2003 „Statybinių konstrukcijų projektavimo pagrindai“;
STR 2.05.05:2005 „Betoninių ir gelžbetoninių konstrukcijų projektavimas“(su visais pakeitimais ir papildymais);
STSTR 2.05.08:2005. Plieninių konstrukcijų projektavimas.
GKTR 2.11.02:2000 „Sutartiniai topografinių planų M 1:500, 1:1000, 1:2000 ir 1:5000 ženklai“;

Projekto rengimo dokumentai:

- Užsakovo patvirtinta techninė užduotis
- Topografinis planas
- AB "LTG Infra" išduotomis sąlygomis: NR. 2024-04-16 Nr. SD(INFRA)-1732/2024

BENDRIEJI DUOMENYS

Projektinių pasiūlymų rengėjas: MB "Projekto vizijos", projekto vadovas Mantas Vainorius, A1139

Projekto organizatorius (statytojas): Jūratė Mališauskaitė

Tvarkymo vieta: Stoties g. 37, Telšių m

Žemės sklypo kadastrinis Nr.: Nr. 7868/8001:1

Nuosavybės teisė: AB "LTG Infra" patikėjimo teise valdomas sklypas

PROJEKTUOJAMŲ STATINIŲ DUOMENYS

Statinio projekto pavadinimas: „AB "LTG Infra" PATIKĖJIMO TEISE VALDOMOS TVOROS, UNIKALUS NR. 4400-5192-7770, PAGRASTOJO REMONTO IR EISMO SAUGUMĄ UŽTIKRINANČIŲ ATITVARŲ SKLYPE, STOTIES G. 37, TELŠIŲ M., ĮRENGIMO PROJEKTAS“ (STR 1.04.04:2017 „Statinio projektavimas, projekto ekspertizė“, 6.8 p.);

Statinio statybos rūšis: Paprastas remontas, Naujų statinių statyba (STR 1.01.08:2002, „Statinio statybos rūšys“, 7.1 p., 8 p.);

Statinio paskirtis: Inžineriniai statiniai (STR 1.01.03:2017 „Statinių klasifikavimas“, 5.2 p.), kitos

PROJEKTO VIZIJOS	Projekto vadovas: MANTAS VAINORIUS, A1139	PV-2024/70- SP AIŠKINAMASIS RAŠTAS	Lapų 4
MB Projekto vizijos			Laida 0
			Lapas 1

AB "LTG Infra" PATIKĖJIMO TEISE VALDOMOS TVOROS, UNIKALUS NR. 4400-5192-7770, PAGRASOJO REMONTO IR EISMO SAUGUMĄ UŽTIKRINANČIŲ ATITVARŲ SKLYPE, STOTIES G. 37, TELŠIŲ M., ĮRENGIMO PROJEKTAS

paskirties inžineriniai statiniai (STR 1.01.03:2017 „Statinių klasifikavimas“, 12 p.);

Statinio kategorija: nesudėtingieji I gr. statiniai (STR 1.01.03:2017 „Statinių klasifikavimas“, VI sk., 3 lentelė, 3.1p.)

Statybos etapai: Vienas statybos etapas

Statinio projekto rengimo etapai. Supaprastintas projektas

Informacija apie numatomą veiklą. patekimui prie žemės sklypų Siraičių g. 2 (kadastro Nr. 7868/0023:0009) ir 2A (kadastro Nr. 7868/0023:0009) per Telšiuose (toliau - Sklypai) per AB „LTGInfra“ (toliau-Bendrovė) patikėjimo teise valdomą žemės sklypą (kadastro Nr. 7868/8001:1, Stotiesg. 37, Telšiai), įrengiant saugumo atitvarus ir rakinamus vartus, vadovaujantis AB "LTG Infra" išduotomis sąlygomis: NR. 2024-04-16 Nr. SD(INFRA)-1732/2024

Vadovaujantis STR 1.05.01:2017 „Statybą leidžiantys dokumentai. Statybos užbaigimas. Statybos sustabdymas. Savavališkos statybos padarinių šalinimas. Statybos pagal neteisėtai išduotą statybą leidžiantį dokumentą padarinių šalinimas“ projektuojamo statinio statybai nereikalingas statybą leidžiantis dokumentas, kadangi projektuojami I grupės nesudėtingi inžineriniai statiniai.

SKLYPO PLANO SPRENDINIAI

Sklypo gretimybės:

- Iš šiaurės pusės sklypas ribojasi su privačios nuosavybės žemės sklypais;
- Iš vakarų pusės sklypas ribojasi su keliu- Plungės gatve.
- Iš šiaurės rytų pusės sklypas ribojasi su keliu –Sedos gatve;
- Iš pietų pusės sklypas ribojasi su juridškai neįteisinta valstybine žeme;

Projektuojant naujos statybos inžinerinius statinius atsižvelgta į specialiąsias žemės naudojimo sąlygas.

Specialiųjų žemės naudojimo sąlygų veikimo zonos:

Elektros tinklų apsaugos zonos

Ryšių tinklų apsaugos zona;

Geležinkelio apsaugos zonos;

Projektuojamo pastato vieta (schema):



Duomenys panaudoti iš www.regia.lt

PROJEKTUOJAMŲ STATINIŲ PROJEKTINIAI SPRENDINIAI

Vadovaujantis AB "LTG Infra" išduotomis sąlygomis: NR. 2024-04-16 Nr. SD(INFRA)-1732/2024 ir statytojo (užsakovo) patvirtinta technine užduotimi ir jo pateikta topografinė nuotrauka,

<i>PV-2024/70- SP</i> <i>AIŠKINAMASIS RAŠTAS</i>	<i>Lapų 4</i>
	<i>Laida 0</i>
	<i>Lapas 4</i>

AB "LTG Infra" PATIKĖJIMO TEISE VALDOMOS TVOROS, UNIKALUS NR. 4400-5192-7770, PAPRASTOJO REMONTO IR EISMO SAUGUMĄ UŽTIKRINANČIŲ ATITVARŲ SKLYPE, STOTIES G. 37, TELŠIŲ M., ĮRENGIMO PROJEKTAS

projektuojami inžineriniai statiniai: atitvarai saugumą užtikrinantys ir vartai. Projektuojami inžineriniai statiniai reikalingi saugiam patekimui prie žemės sklypų Siraičių g. 2 (kadastronr. 7868/0023:0009) ir 2A (kadastronr. 7868/0023:0009) per Telšiuose (toliau - Sklypai) per AB „LTGInfra“ (toliau - Bendrovė) patikėjimo teise valdomą žemės sklypą (kadastronr. 7868/8001:1, Stotiesg. 37, Telšiai).

Projektuojama:

Saugumo atitvaras aukštis iki 0,75 m, 124 m ilgio,

2 mediniai vartai su elektroninėmis kodinėmis spynomis su baterijomis** aukštis 1,8 m 3,65 pločio
Numatyti statiniai neturės įtakos grunto išplovimui ar geležinkelių kelių apsėmimui. Projektuojami inžineriniai statiniai detalizuojami brėžiniuose.

Projektuojami statiniai patenka į požeminės elektros linijos ir orinės elektros linijos apsaugos zonas, ryšių linijos apsaugos zonas, geležinkelio kelio apsaugos zoną, projektuojamų statinių sprendiniai suderinami su specialiujų žemės naudojimo sąlygų veikimo zonos valdytojais.

Statant statinius ir juos eksploatuojant vadovautis AB "LTG Infra" išduotomis sąlygomis: NR. 2024-04-16 Nr. SD(INFRA)-1732/2024.

Privažiavimo galimybė iki Sklypų suteikiama iki to laiko, kol Bendrovė kaip žemės sklypo valdytojas (patikėtinis) nenumato vykdyti jokių valstybės valdomo turto plėtros ar modernizacijos projektų tame žemės sklype. Iškilus poreikiui vykdyti valstybės valdomo turto plėtros ar modernizacijos projektus, kurių įgyvendinimui trukdytų suteikta privažiavimo teisė Siraičių g. sklypų savininkams/naudotojams, savivaldybė/savininkai turi įsipareigoti nereikšti valdytojui jokių pretenzijų ir spręsti privažiavimą kitu būdu.

Savivaldybė ar Sklypų savininkai savo lėšomis parengia rakinamų vartų bei eismo saugumą užtikrinančių atitvarų įrengimo projektinius sprendinius. Rakinami vartai ir eismo saugumą užtikrinantys atitvarai įrengiami Savivaldybės biudžeto lėšomis ar Sklypų savininkų lėšomis.

Vykdamat statybos darbus nepažeisti esamų geležinkelio inžinerinių tinklų, įrenginių ir statinių. Geležinkeliai – padidinto pavojaus šaltinis, sietinas su tokiais veikiančiais pavojais ir rizikos veiksniais, kurie gali tapti darbuotojų sužalojimo šaltiniai bei atsižvelgiant į darbų geležinkelyje ypatumus iki darbų pradžios išsiimti aktą – leidimą darbams vykdyti, kuriame numatytos priemonės, užtikrinančios saugą. Dėl akto – leidimo gavimo reikia užpildyti prašymą kuris yra patalpintas <https://infrago.ltginfra.lt/lt-LT> svetainėje. Vykdamat darbus geležinkelio kelių ir jų įrenginių apsaugos zonoje, likus 3 dienoms iki darbų pradžios turi būti informuoti AB „LTG Infra“ Techninės priežiūros atsakingi darbuotojai, kurie yra nurodyti akte – leidime. Darbus atlikti nenutraukiant traukinių eismo. Esant poreikiui, statybos darbus atlikti eismo pertraukų metu, kurios suteikiamos infrastruktūros valdytojo nustatyta tvarka per <https://infrago.ltginfra.lt/lt-LT> svetainę.

Rangovo darbuotojai, dirbantys Geležinkelio kelių ir jų įrenginių apsaugos zonoje, turi būti supažindinti su darbo geležinkelio transporte saugos reikalavimais ir atestuoti tokio pobūdžio darbui teisės aktų nustatyta tvarka.

Prieš gaunant aktą – leidimą darbams vykdyti, pasirašyti sutartį su AB „LTG Infra“ dėl apmokėjimo už specialistų paslaugas (jei reikės šių paslaugų: už kabelių trasos parodymą, už kabelių perjungimo ir patikrinimo darbus už darbų priežiūrą). Kreiptis el. p. pardavimai@ltginfra.lt.

<i>PV-2024/70- SP</i> <i>AIŠKINAMASIS RAŠTAS</i>	<i>Lapų 4</i>
	<i>Laida 0</i>
	<i>Lapas 4</i>

AB "LTG Infra" PATIKĖJIMO TEISE VALDOMOS TVOROS, UNIKALUS NR. 4400-5192-7770, PAPRASTOJO REMONTO IR EISMO SAUGUMĄ UŽTIKRINANČIŲ ATITVARŲ SKLYPE, STOTIES G. 37, TELŠIŲ M., ĮRENGIMO PROJEKTAS

Iš AB „LTG Infra“ gavus suderinimą dėl parengto pilnos apimties projekto ir prieš pradėdant darbus pasirašyti Bendradarbiavimo susitarimą tarp Bendrovės ir Telšių rajono savivaldybės administracijos ar (ir) Sklypų savininkų dėl Bendrovės sklype, esančios Bendrovės patikėjimo teise valdomos tvoros, unikalus Nr. 4400-5192-7770, paprastojo remonto, ir eismo saugumą užtikrinančių atitvarų įrengimo, nustatant Statytojo ir Žemės sklypo valdytojo teises, pareigas bei atsakomybę.

Po darbų atlikimo, pateikti išpildomosios dokumentacijos (trasos planą, topografinę nuotrauką, skersinius pjūvius) ir inžinerinio statinio - tvoros bei žemės sklypo kadastrines bylas elektroninėse (pdf ir *.dwg formatu) versijose. Pateikti el. paštu projektai@ltginfra.lt. Arba AB „LTG Infra“ Geležinkelio g. 2, 02100 Vilnius

LTG darbuotojų pateikimas į aptvertą teritoriją atsiradus poreikiui atlikti kabelių remontą numatomas pro rakinamus vartus su kodine spyna, spygnos kodas po darbų atlikimo bus perduotas bendrovės atsakingiems asmenims.

PROJEKTINIŲ SPRENDINIŲ ATITIKTIS PRIVALOMIESIEMS PROJEKTO DOKUMENTAMS, TAIP PAT TERITORIJŲ PLANAVIMO DOKUMENTAMS, ESMINIAMS STATINIO ARCHITEKTŪROS, APLINKOS, KRAŠTOVAIZDŽIO, NEKILNOJAMŲJŲ KULTŪROS PAVELDO VERTYBIŲ, TREČIŲJŲ ASMENŲ INTERESŲ APSAUGOS REIKALAVIMAMS

Pagal Telšių rajono teritorijos bendrąjį planą, planuojamo sklypo teritorija priskirta inžinerinės infrastruktūros teritorijų zonai.

Rekreacijos, turizmo, kultūros paveldo ir gamtos plėtojimo sprendiniai planuojamoje teritorijoje nenumatomi.

Kultūros paveldo vertybės: Sklype nėra Kultūros paveldo vertybių, sklypo zona kurioje numatyta pastato statyba nepatenka į Kultūros paveldo zoną, apsaugos zoną.

GAISRINIŲ MAŠINŲ ĮVAŽIAVIMAS Į SKLYPĄ, PRIVAŽIAVIMAS PRIE STATINIŲ IR APSISUKIMO (JEI REIKIA) AIKŠTELĖS; ARTIMIAUSIŲ GAISRINIŲ HIDRANTŲ AR VANDENS TELKINIŲ IŠDĖSTYMAS

Prie projektuojamų statinių iš visų pusių galimi privažiavimai, priėjimai, ne siauresni kaip 3,5 m. pločio.

ŽMONIŲ SU NEGALIA JUDĖJIMO IR JŲ TRANSPORTO STOVĖJIMO BEI JUDĖJIMO GALIMYBĖS

Projektuojami statiniai pagal STR 2.03.01:2019 „Statinių prieinamumas“ 1 priedą nėra priskiriami statiniams, kurie turi būti pritaikomi specialiesiems neįgaliųjų poreikiams.

GALIMA ĮTAKA APLINKAI, GYVENTOJAMS, GRETIMOMS TERITORIJOMS

Statybos aikštelė. Statybos metu aptveriamą statybos teritoriją. Statybinės medžiagos sandėliuojamos sklypo ribose. Krovininis transportas medžiagų iškrovimo metu netrukdytų kitam transportui. Statybinės atliekos bus kraunamos tam skirtoje žemės sklypo vietoje krūvose ar konteineriuose ir išvežamos į sąvartyną. Statybinių atliekų išvežimas vykdomas pagal sutartis su atliekas tvarkančiomis įmonėmis. Atliekų išvežimą įforminantys dokumentai turi būti laikomi iki statinio pripažinimo tinkamu naudoti. Statybos metu kaimyniniuose sklypuose esančių pastatų naudotojai

<i>PV-2024/70- SP</i> <i>AIŠKINAMASIS RAŠTAS</i>	<i>Lapų 4</i>
	<i>Laida 0</i>
	<i>Lapas 4</i>

AB "LTG Infra" PATIKĖJIMO TEISE VALDOMOS TVOROS, UNIKALUS NR. 4400-5192-7770, PAPERASTOJO REMONTO IR EISMO SAUGUMĄ UŽTIKRINANČIŲ ATITVARŲ SKLYPE, STOTIES G. 37, TELŠIŲ M., ĮRENGIMO PROJEKTAS

nepatogumų nepatirs. Priėjimai ir privažiavimai nebus apriboti. Kaimyninių sklypų įvadiniai inžineriniai tinklai nebus paliesti.

TREČIŲJŲ ASMENŲ GYVENIMO IR VEIKLOS SĄLYGŲ UŽTIKRINIMAS

Statiniai projektuojami nepažeidžiant trečiųjų asmenų interesų. Statiniai projektuojami, statomi, statybos sklypas tvarkomas taip, kad statybos metu ir naudojant pastatytus statinius trečiųjų asmenų gyvenimo ir veiklos sąlygos, kurias jie turėjo iki statybos pradžios, galėtų būti pakeistos tik pagal normatyvinių statybos techninių dokumentų ir normatyvinių statinio saugos ir paskirties dokumentų nuostatas. Statybos metu trečiųjų asmenų (kaimyninių teritorijų naudotojų) darbo ir kitos veiklos sąlygos nesuvaržomos – išlieka galimybė patekti į vietinės ir valstybinės reikšmės kelius, išlieka galimybė naudotis inžineriniais tinklais.

Vadovaujantis LR Specialiosiomis žemės naudojimo sąlygomis nuo statinio ne numatoma apsaugos zona .

***** kodinės spynos įrengiamos 2 vartuose , vieni naujai projektuojami mediniai, kiti esami. Kodinės spynos su baterijomis, parenkamos pagal vartų konstrukciją.***

PV-2024/70- SP <i>AIŠKINAMASIS RAŠTAS</i>	Lapų 4
	Laida 0
	Lapas 4

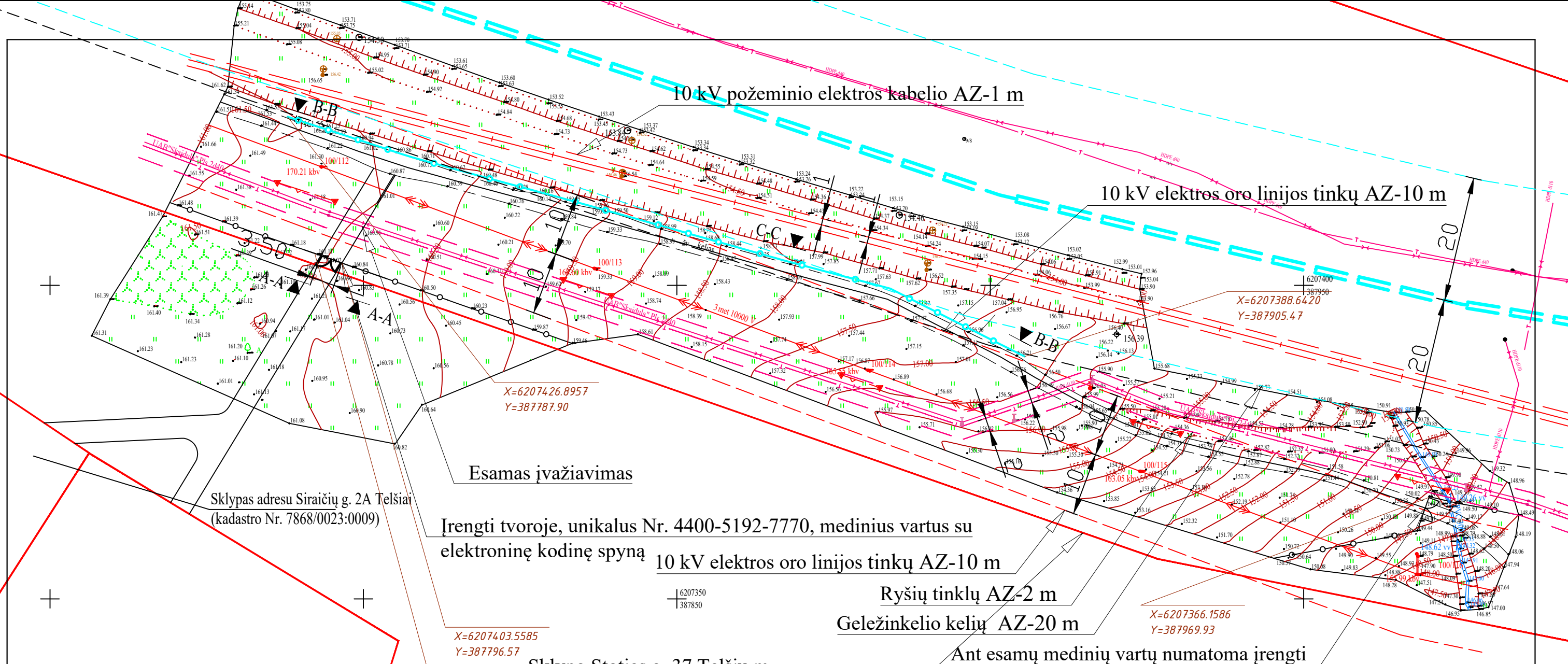

Sklypas adresu Siraičių g. 2A Telšiai
(kadastro Nr. 7868/0023:0009)

Esamas įvažiavimas

Įrengti tvoroje, unikalus Nr. 4400-5192-7770, medinius vartus su
elektroninę kodinę spyną

10 kV elektros oro linijos tinkų AZ-10 m

Ryšių tinklų AZ-2 m

Geležinkelio kelių AZ-20 m

Ant esamų medinių vartų numatoma įrengti
elektroninę kodinę spyną

Sklypo Stoties g. 37, Telšių m.

(kadastro nr. yra Nr. 7868/8001:1), sklypo riba

Sklypas adresu Siraičių g. 2 Telšiai
(kadastro Nr. 7868/0023:0009)

X=6207403.5585
Y=387796.57

X=6207405.0823
Y=387792.23

SUDERINTA
2024-12-18

Telšių r. savivaldybės administracijos
Statybos ir urbanistikos skyrius
Statybos poskyrio vyr. specialistas

Karolis Tilindis

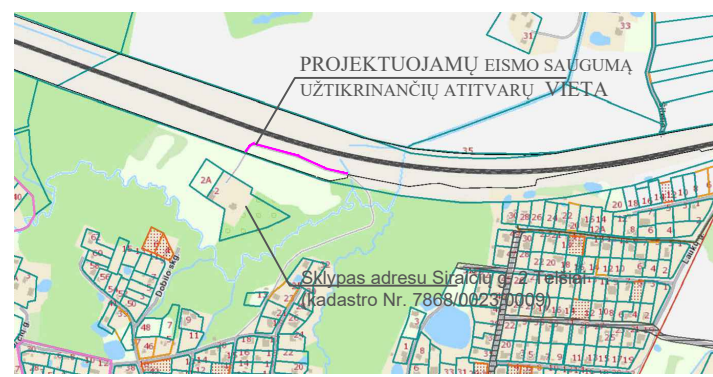

PROJEKTUOJAMOS TERITORIJOS SUTARTINIAI ŽYMĖJIMAI

	Sklypų ribos
	Esami želdiniai
	Esamos dangos
	Altitudės
	Esamas požeminis elektros kabelis (AZ-1,0m)
	Esamas ryšių kabelis (AZ-2,0)
	Esamai 10 kV elektros oro linijos tinkai (AZ-10,0m)
	Projektuojami vartai
	Projektuojama saugumą užtikrinanti atitvara (124 m)
	Esamo geležinkelio kelias (AZ-20,0 m)

PASTABOS:

1. Visi išmatavimai duoti metrais ;
2. Eismo saugumą užtikrinančių atitvaros matmenis ir aukščius statybos metu galima tikslinti;
3. Esamų tinklų apsaugos zonos atliekamus darbus derinti su esamų tinklų įgaliotais atstovais (AB ESO). Prieš vykdant darbus, būtina iškviesti esamus tinklus eksploatuojančių organizacijų atstovus;
4. Projektuojamųjų statinių statybos ribose esamus inžinerinius tinklus, esant būtinumui, numatoma apgauti su movomis. Sklypo plano matmenys duoti metrais.
5. Atliekant darbus, vadovautis AB "LTG Infra" išduotomis sąlygomis: NR. 2024-04-16 Nr. SD(INFRA)-1732/2024
6. Atitvaras oro linijos apsaugos zonoje turi būti įrengtas laikantis EIJBT 269, 270, 271, 272 punktų

0	2024	Statybos leidimui; Statybai	
LAIDA	IŠLEIDIMO DATA	LAIDOS STATUSAS, KEITIMO PRIEŽASTIS (JEI TAIKOMA)	
Kval. Patv. Dok.Nr.		PROJEKTO VIZIJOS	STATINIO PROJEKTO PAVADINIMAS BENDROVĖS PATIKĖJIMO TEISE VALDOMOS TVOROS, UNIKALUS NR. 4400-5192-7770. PAPRASTOJO REMONTO IR EISMO SAUGUMĄ UŽTIKINANČIŲ ATITVARŲ SKLYPE, STOTIES G. 37, TELŠIŲ M., ĮRENGIMO PROJEKTAS
A1139	PV, PDV	M. Vainorius	DOKUMENTO PAVADINIMAS
			Sklypo planas su inžineriniais tinklais M1:250
			Laida 0
LT	STATYTOJAS (arba) UŽSAKOVAS: Jūratė Mališauskaitė		DOKUMENTO ŽYMUO 2024/PV/70-TP-BD.BR-01
			Lapas 1
			Lapų 4

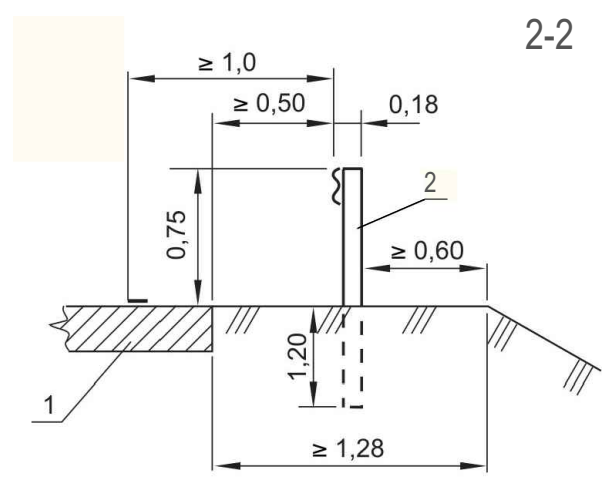
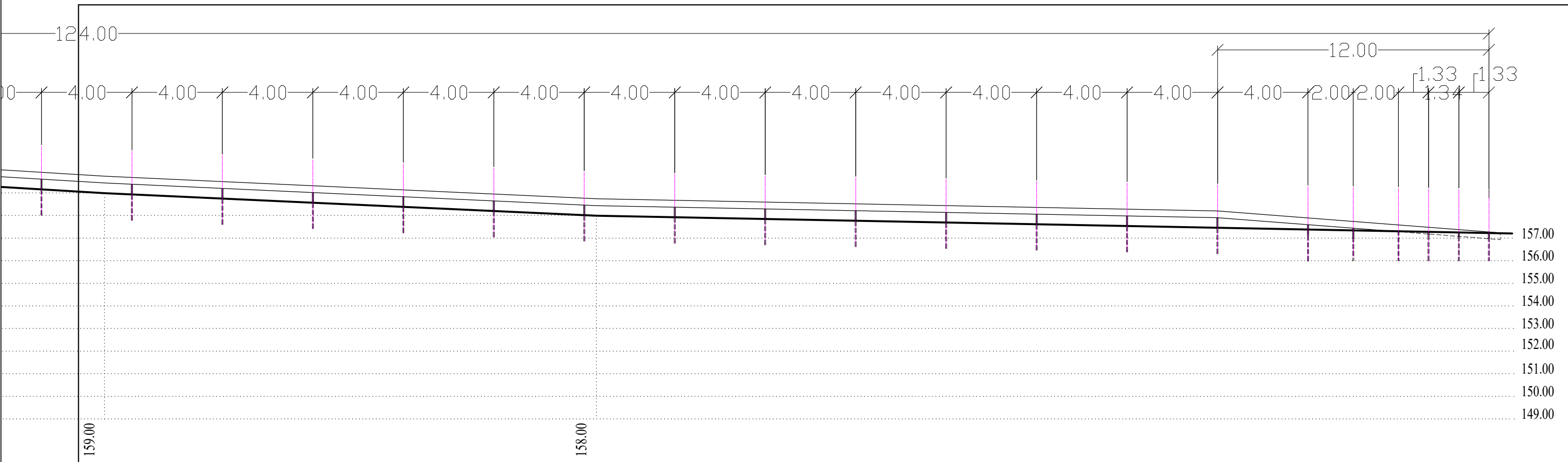

Vienpusių metalinių atitvarų ant metalinių atramų (VMM) įrengimo schema
 1. Dangos konstrukcija
 2. Vienpusiai metaliniai atitvarai ant metalinių atramų (VMM)

PASTABOS:

1. Visi išmatavimai duoti metrais;
2. Eismo saugumą užtikrinančios atitvaros matmenis ir aukščius statybos metu galima tikslinti;
3. Esamų tinklų apsaugos zonose atliekamus darbus derinti su esamų tinklų įgaliotais atstovais (AB ESO). Prieš vykdant darbus, būtina iškviešti esamus tinklus eksploatuojančių organizacijų atstovus;
4. Projektuojamųjų statinių statybos ribose esamus inžinerinius tinklus, esant būtinumui, numatoma apgaubti su movomis. Sklypo plano matmenys duoti metrais.
5. Atliekant darbus, vadovautis AB "LTG Infra" išduotomis sąlygomis: NR. 2024-04-16 Nr. SD(INFRA)-1732/2024.
6. Skliaustuose nurodyti kiti galimi atitvarai.
7. Atšvaitus atitvarų apsauginėse juostose rengti kas 24 m, o ilguose nuleidimuose atšvaitai kas 2,66 m.

0	2024	Statybos leidimui; Statybai		
LAIDA	IŠLEIDIMO DATA	LAIDOS STATUSAS, KEITIMO PRIEŽASTIS (JEI TAIKOMA)		
Kval. Patv. Dok.Nr.		STATINIO PROJEKTO PAVADINIMAS BENDROVĖS PATIKĖJIMO TEISE VALDOMOS TVOROS, UNIKALUS NR. 4400-5192-7770, PAPRASTOJO REMONTO IR EISMO SAUGUMĄ UŽTIKRINANČIŲ ATITVARŲ SKLYPE, STOTIES G. 37, TELŠIŲ M., ĮRENGIMO PROJEKTAS		
A1139	PV, PDV	M. Vainorius	DOKUMENTO PAVADINIMAS	
			Laida	
			PJŪVIS C-C	
			M1:250	0
LT	STATYTOJAS (arba) UŽSAKOVAS:		DOKUMENTO ŽYMUO	Lapas
	Jūratė Mališauskaitė		2024/PV/70-TP-BD.BR -04	Lapų
			4	4

PJŪVIS A-A (MEDINIŲ VARTŲ ĮRENGIMAS)

Nr.	Pavadinimas	Mato vienetas	Kiekis
1.	Betonas C20/25	m3	0,6
2.	Impregnuota medine kolona 15x15x300	vnt	2
5.	Impregnuota medine lenta 10x2x175	vnt	14
6.	Impregnuota medine lenta 10x4x175(vartų rėmas)	vnt	4
7.	Impregnuota medine lenta 10x4x140 (vartų rėmas)	vnt	4
8.	Impregnuota medine lenta 10x4x210 (vartų rėmas)	vnt	4
9.	Plieniniai vyriai vartams	vnt	6
10.	Elektroninė kodinė spyna su baterija	vnt	2

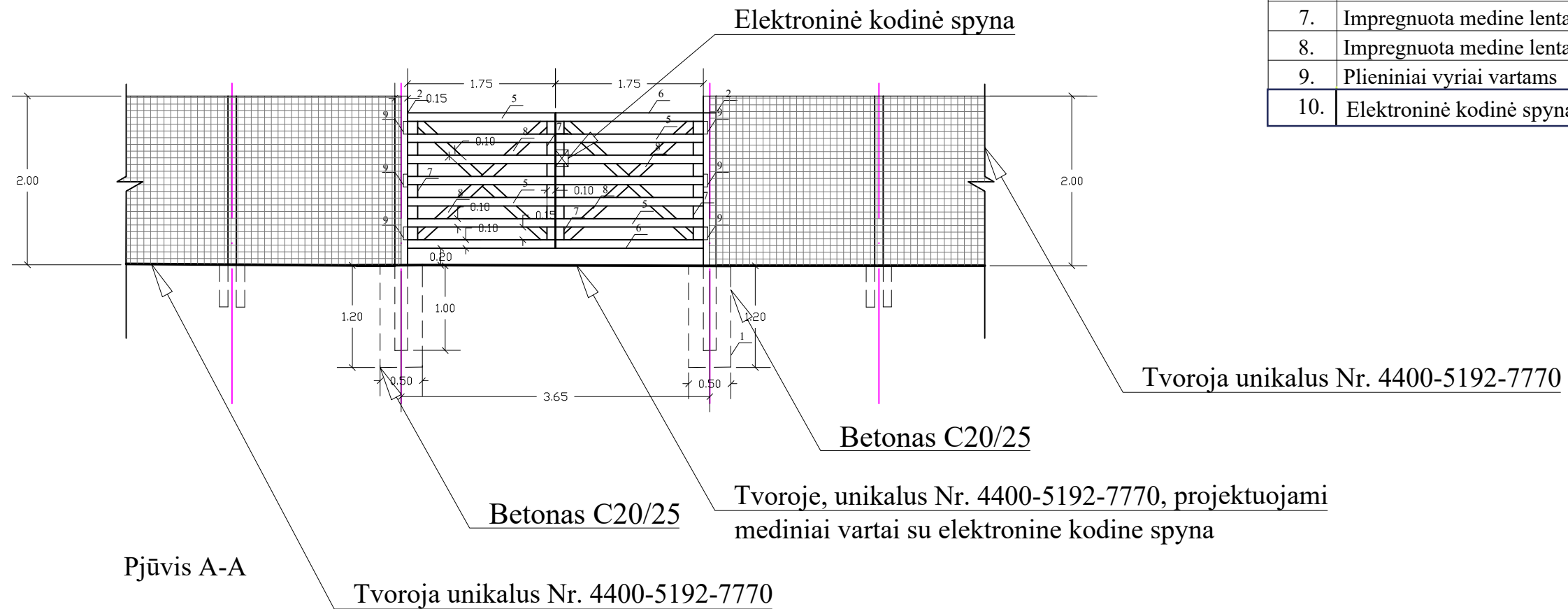

Tvoroje, unikalus Nr. 4400-5192-7770, projektuojami mediniai vartai su elektronine kodine spyna

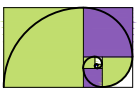
0	2024	Statybos leidimui; Statybai		
Laida	IŠLEIDIMO DATA	LAIDOS STATUSAS, KEITIMO PRIEŽASTIS (JEI TAIKOMA)		
Kval. Patv. Dok.Nr.		PROJEKTO VIZIJOS	STATINIO PROJEKTO PAVADINIMAS BENDROVĖS PATIKĖJIMO TEISE VALDOMOS TVOROS, UNIKALUS NR. 4400-5192-7770, PAPERASTOJO REMONTO IR EISMO SAUGUMĄ UŽTIKRINANČIŲ ATITVARŲ SKLYPE, STOTIES G. 37, TELŠIŲ M., ĮRENGIMO PROJEKTAS	
A1139	PV, PDV	M. Vainorius	DOKUMENTO PAVADINIMAS	Laida
			Pjūvis A-A	0
LT	STATYTOJAS (arba) UŽSAKOVAS: Jūratė Mališauskaitė		DOKUMENTO ŽYMUO 2024/PV/70-TP-BD.BR -02	Lapas 2
				Lapų 4

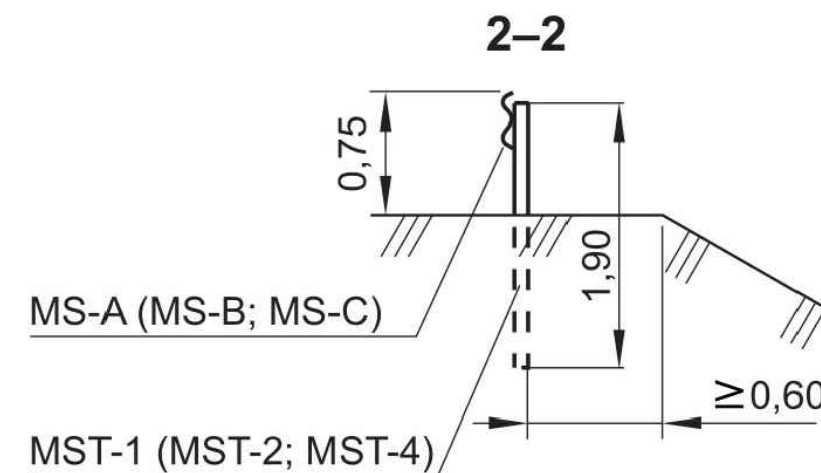
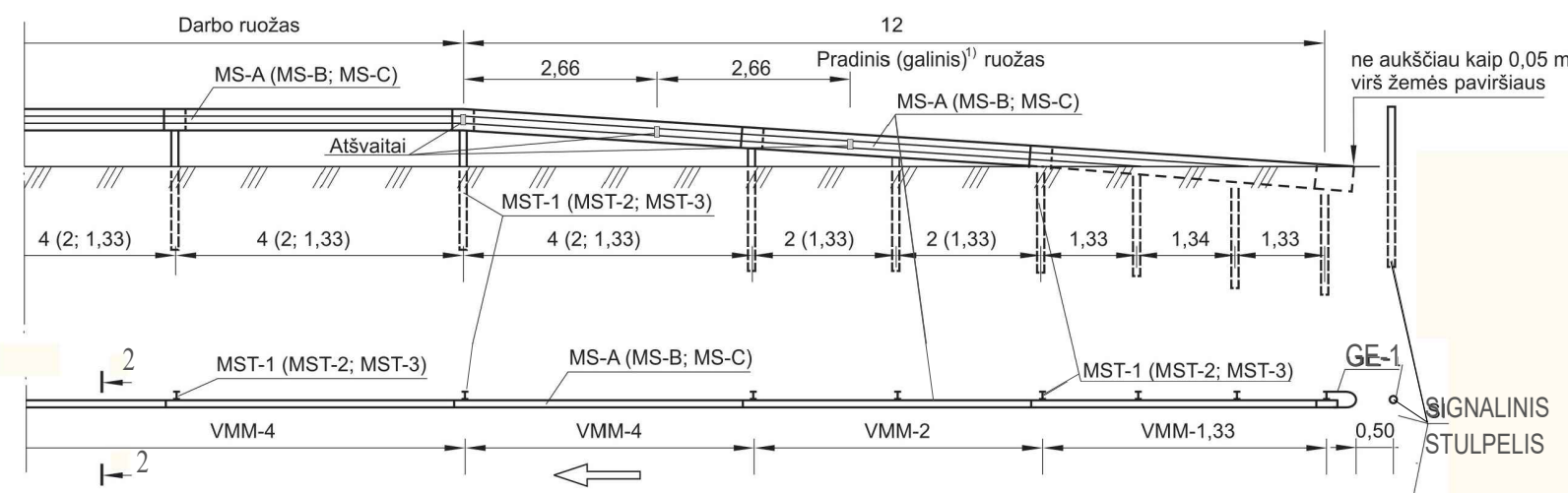
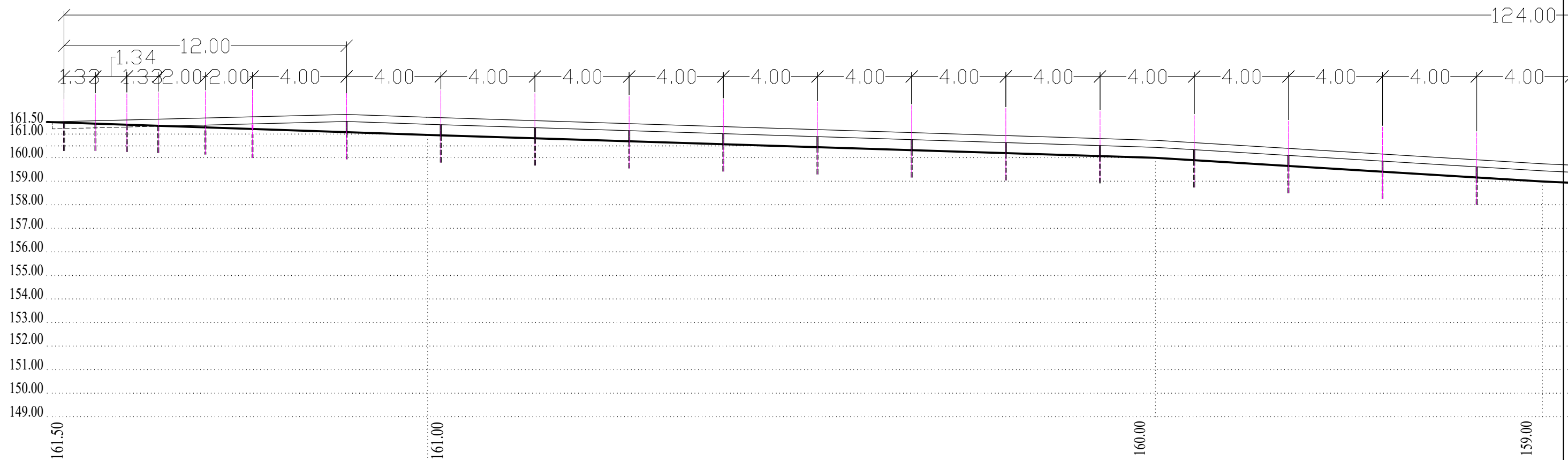

Vienpusių metalinių atitvarų ant metalinių atramų (VMM) įrengimo schema

6 lentelė. Atitvarų elementų pagrindiniai duomenys Matmenys, mm

Elementų pavadinimas	Elementų				Vienetai
	markė	profilis	gabaritiniai matmenys, lakšto storis	masė, kg	
Metalinės sijos	MS-A	specialusis	306×80×4300; δ=3	47,30	31
	MS-B	specialusis	310×75×4300; δ=3	43,86	
	MS-C	specialusis	312×83×4320; δ=4	63,50	
Statramsčiai	MST-1	IN10	100×55×1900; δ=4,1	15,39	38
	MST-2	specialusis	100×55×1900; δ=4,2	13,72	
	MST-3	IN10	100×55×1900; δ=5	14,63	
Signalinis stulpelis					2
Atšvaitai					10
Galiniai elementai	GE-1	specialusis	306×198×550; δ=3	9,60	2

Skliaustuose nurodyti kiti galimi atitvarai

0	2024	Statybos leidimui; Statybai		
LAIDA	IŠLEIDIMO DATA	LAIDOS STATUSAS, KEITIMO PRIEŽASTIS (JEI TAIKOMA)		
Kval. Patv. Dok.Nr.		PROJEKTO VIZIJOS	STATINIO PROJEKTO PAVADINIMAS BENDROVĖS PATIKĖJIMO TEISE VALDOMOS TVOROS, UNIKALUS NR. 4400-5192-7770, PAPERASTOJO REMONTO IR EISMO SAUGUMĄ UŽTIKRINANČIŲ ATITVARŲ SKLYPE, STOTIES G. 37, TELŠIŲ M., ĮRENGIMO PROJEKTAS	
A1139	PV, PDV	M. Vainorius	DOKUMENTO PAVADINIMAS	Laida
			PJŪVIS C-C	M1:250 0
LT	STATYTOJAS (arba) UŽSAKOVAS: Jūratė Mališauskaitė		DOKUMENTO ŽYMUO	Lapas Lapų
			2024/PV/70-TP-BD.BR -03	3 4

UAB „Telšių matininkas“

kodas: 180354859, adresas: Respublikos g. 69-9, 87336 Telšiai, el. paštas: telsiumatininkas@gmail.com, telefonas: +370 618 31231

Objektas: Telšiai, Siraičių g. 2

**TOPOGRAFINIO PLANO SUDARYMO
ATASKAITA**

Plano tipas: Topografinis planas – pilnas turinys

Žymuo: –

TIIS prašymo Nr. TIIS1-20240618-038195

1. Matavimų data ir laikas:
2024-06-18, 15:00–18:00
2. Matavimų vykdytojo įmonė (jeigu yra):
UAB „Telšių matininkas“, kodas: 180354859, adresas: Respublikos g. 69-9, 87336 Telšiai, el. paštas: telsiumatininkas@gmail.com, telefonas: +370 618 31231
3. Matavimų vykdytojai ir jų atlikti darbai:
geodezininkas Marius Atraškevičius – lauko darbai ir išmatuotų topografinių objektų erdviųjų duomenų rinkinio parengimas
4. Panaudoti valstybiniai ir/arba savivaldybės teritorijos geodezinio pagrindo punktai (pavadinimai, jų koordinatės ir aukščiai):
LitPos
5. Matavimams panaudoti instrumentai:
GPNS imtuvas „GeoMax Zenith35 Pro“, elektroninis tacheometras „GeoMax Zoom35 Pro“, nivelyras „GeoMax ZAL300“
6. Pasiektas matavimų tikslumas (apskaičiuotas blogiausioje padėtyje esančio taško tikslumas su 95 % tikimybe), cm:
horizontalios padėties – 10, vertikalios padėties – 10
7. Tikrasis topografinio plano arba inžinerinio tinklo plano užsakovas:
privatus asmuo
8. Topografinio plano užsakovo nustatytas matavimų tikslumas, cm:
horizontalios tvirtų kontūrų – 10 cm; vertikalios kietų paviršių – 10 cm; vertikalios kitų paviršių – 20 cm.
9. Užsakovo nurodyti objektai, kurie buvo išmatuoti didesniu tikslumu, nei jo nustatytas topografinio plano tikslumas:
–
10. Statybą leidžiančio dokumento numeris IS "Infostatyba", kai topografinis planas užsakomas statybos procedūroms užbaigti:
–
11. Kita su topografinio plano arba inžinerinio tinklo plano parengimu susijusi informacija:
–

UAB „Telšių matininkas“				Aiškinamasis raštas		
Kv. paž. Nr.	Vardas ir pavardė	Parašas	Data	Objektas: Telšiai, Siraičių g. 2 TIHS prašymo Nr.: TIHS1-20240618-038195 Plano tipas: Topografinis planas – pilnas turinys	Lapas	Lapų
1GKV-910	Marius Atraškevičius		2024-06-18		1	1

1. Geodezinio pagrindo taškai:

pastovūs taškai Nr. 1, 2, įtvirtinti metaliniais strypais. Geodezinio pagrindo taškų Nr. 1 – 2 padėtis nustatyta GPNS metodu, matuota 3-jose LitPos RTKNet prisijungimo sesijose, vienoje sesijoje atliekant mažiausiai 3 matavimus, galutinės geodezinio pagrindo taškų padėties koordinatės apskaičiuotos taikant svorinio vidurkio formulę. Geodezinio pagrindo taškų Nr. 1 – 2 altitudės patikslintos uždaru geometrinio niveliavimo ėjimu

2. Geodezinio pagrindo taškų koordinatės:

Nr. 1 X=6207392.20 Y=387920.15 H=156.39, Nr. 2 X=6207426.42 Y=387789.32 H=161.55

3. Geodezinio pagrindo schema:

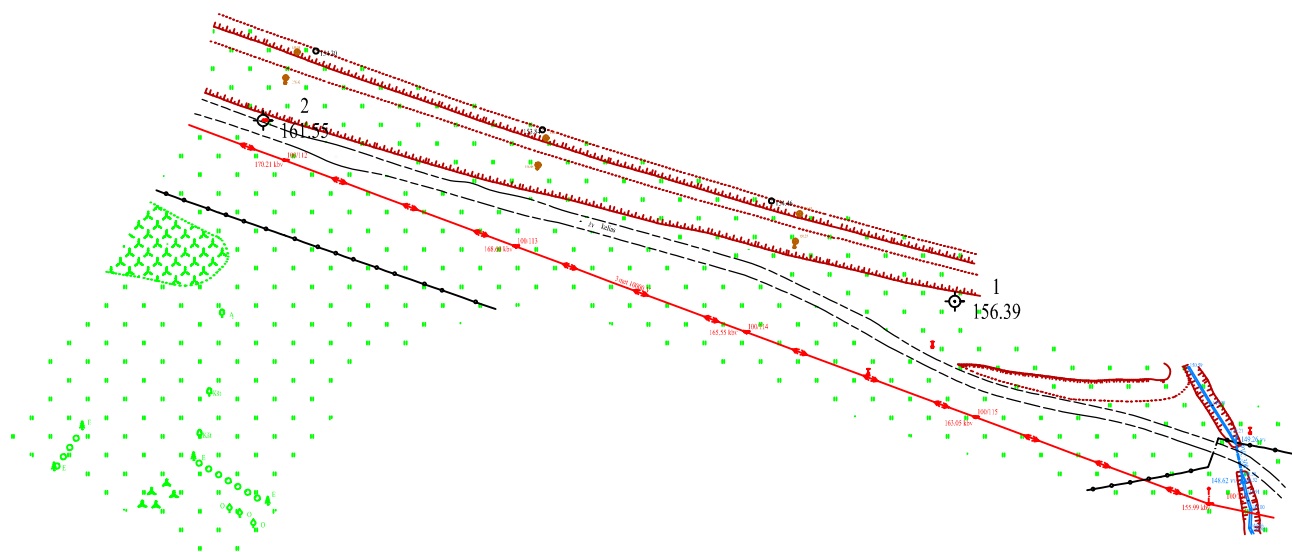

UAB „Telšių matininkas“				Informacija apie geodezinį pagrindą		
Kv. paž. Nr.	Vardas ir pavardė	Parašas	Data	Objektas: Telšiai, Siraičių g. 2	Lapas	Lapų
1GKV-910	Marius Atraškevičius		2024-06-18	TIHS prašymo Nr.: TIHS1-20240618-038195	1	1
				Plano tipas: Topografinis planas – pilnas turinys		

TIIS paslaugos

"Topografinių ir inžinerinių tinklų planų erdvinių duomenų teikimas derinti ir tvarkyti" ataskaita

Sugeneruota: 2024-07-02 15:41

Paslaugos gavėjo informacija

Vardas ir pavardė: MARIUS ATRAŠKEVIČIUS
GKP: 1GKV-910

Paslaugos užsakymo informacija

Numeris: TIIS1-20240618-038195
Paslaugos nuoroda: <https://tiiis.planuojustatau.lt/portal/orders/TIIS1-20240618-038195>
Pavadinimas: Telšiai, Siraičių g. 2
Adresas: Telšiai, Siraičių g. 2
Prašymo teritorija: 1.01 ha
Pateikto plano tipas: Topografinis planas – pilnas turinys
Rezervuoti šulinių numeriai: Ne
Paslaugos gavėjo komentaras:
Paslaugos gavėjo įkeltas dokumentas: A2-s0619.pdf, Ais-s0619.pdf, Geo-s0619.pdf, Tit.pdf
Paslaugos būseną: Prašymas ir erdviniai duomenys priimti

Pateiktą planą ir plano ED suderino

EDT organizacija: Telšių rajono savivaldybės administracija (110)
EDT grupė: Telšių r. sav. - Architektūros skyrius (220)
Priimtas sprendimas: Erdviniai duomenys priimti
Administracinį sprendimą priėmusio asmens vardas ir pavardė: ROMA JUCEVIČIENĖ
Pateiktas tikrinti EDR: EDR_gm2024619-14150.dwg
Pridėti dokumentai: A2-s0619.pdf, Ais-s0619.pdf, Geo-s0619.pdf, Tit.pdf

Veiksmų ir organizacijos priimtų sprendimų išsklotinė

2024-06-19 14:24:52 Gauta užduotis "Priimti ED (TOPO)"
2024-07-02 15:36:39 Erdviniai duomenys priimti

ED pateikti susipažinti

Organizacija: AB „Energijos skirstymo operatorius“ ESO (80)
Organizacijos grupė: AB „Energijos skirstymo operatorius“. Elektros duomenys (81)

Gautas EDR: EDR_gm2024619-14150.dwg

ED pateikti susipažinti

Organizacija: AB „Energijos skirstymo operatorius“ ESO (80)
Organizacijos grupė: AB „Energijos skirstymo operatorius“. Klaipėdos regionas, dujotiekio
Gautas EDR: EDR_gm2024619-14150.dwg

ED pateikti susipažinti

Organizacija: AB „LTG Infra“ (400)
Organizacijos grupė: AB „LTG Infra“. Klaipėdos regionas. Automatikos grupė. (415)
Gautas EDR: EDR_gm2024619-14150.dwg

ED pateikti susipažinti

Organizacija: AB „LTG Infra“ (400)
Organizacijos grupė: AB „LTG Infra“. Klaipėdos regionas. Elektrotechnikos grupė. (413)
Gautas EDR: EDR_gm2024619-14150.dwg

ED pateikti susipažinti

Organizacija: AB „LTG Infra“ (400)
Organizacijos grupė: AB „LTG Infra“. Klaipėdos regionas. Pastatų priežiūros grupė. (416)
Gautas EDR: EDR_gm2024619-14150.dwg

ED pateikti susipažinti

Organizacija: Telia Lietuva, AB (86)
Organizacijos grupė: Telia Lietuva, AB. Klaipėdos regionas, ryšių tinklo duomenys (420)
Gautas EDR: EDR_gm2024619-14150.dwg

ED pateikti susipažinti

Organizacija: Telšių rajono savivaldybės administracija (110)
Organizacijos grupė: Telšių r. sav. - Kaimo plėtros skyrius (223)
Gautas EDR: EDR_gm2024619-14150.dwg

ED pateikti susipažinti

Organizacija: UAB „Besmegeniai“ (323)
Gautas EDR: EDR_gm2024619-14150.dwg

ED pateikti susipažinti

Organizacija: UAB „Skaidula“ (131)
Gautas EDR: EDR_gm2024619-14150.dwg

ED pateikti susipažinti

Organizacija: UAB „Telšių vandenys“ (280)
Gautas EDR: EDR_gm2024619-14150.dwg

ED pateikti susipažinti

Organizacija: UAB „Telšių keliai“ (341)
Gautas EDR: EDR_gm2024619-14150.dwg

Pateiktų duomenų patikros ataskaita

Ataskaitos sugeneravimo data ir laikas: **2024-06-19 14:22**

Prašymo numeris: **TIIS1-20240618-038195**

Plano tipas: **Topografinis planas – pilnas turinys**

Duomenų failo pavadinimas: **EDR_gm2024619-14150.dwg**

Duomenų failo dydis: **0.81 MB**

Teritorijos dydis (pagal erdvinio objekto kodu 2810 apibrėžtą teritoriją): **1.0140 ha**

Ar nustatyta kritinių klaidų: **Ne**

Įkelti erdviniai objektai

Įkeltų erdvinių objektų skaičius: **542**

Įkelto EO kodas	EO pavadinimas	Įkeltų EO skaičius
2102	Nesutvirtinto šlaito viršus	5
2104	Šlaito ir skardžio apačia	3
2121	Izohipsa (horizontalė)	51
2131	Žemės paviršiaus normalinis aukštis	409
2133	Vandens telkinio dugno normalinis aukštis	9
2202	Upelis, kanalas	2
2221	Vandens telkinio krantas	2
2235	Vandens pralaida – vamzdis	1
2241	Drenažo išleidimo, pralaidos žiotys	2
2306	Krūmynas	1
2310	Miško, medelyno, krūmyno riba	1
2322	Spygliuočių medžių juosta	2
2331	Lapuotis medis	3
2332	Spygliuotis medis	4
2333	Vaismedis	3
2334	Krūmas	5
2403	Natūrali pieva	2
2426	Žvyro danga	1
2432	Gatvės, įvažiavimo į kiemą, automobilių stovėjimo aikštelės važiujamosios dalies riba be apvado	2
2706	Tvora su tvirtomis atramomis	4
2709	Vartai, užtvaros	2

Įkelto EO kodas	EO pavadinimas	Įkeltų EO skaičius
3105	Aukštosios įtampos elektros oro linijos kabelis / laidas	1
3156	Elektros tinklo paklojimo normalinis aukštis	5
3157	Elektros tinklo požeminio kabelio atpažinimo ženklas (sargelis)	3
3182	Elektros linijos stulpo atrama	1
3183	Elektros linijos stulpo atrama	1
3185	Aukštosios įtampos stulpas	5
3751	Lietaus nuotakyno tinklo ir uždaro drenažo šulinio / kameros dangtis	6
3757	Lietaus nuotakyno tinklo ir uždaro drenažo sargelis	3
3994	Neatpažintų tinklų šulinio ir kameros dangtis	3

TIIS paslaugos "Topografinių ir inžinerinės infrastruktūros objektų erdvinių duomenų ir kitos informacijos gavimas" ataskaita

Sugeneruota: 2024-06-28 14:51

Paslaugos gavėjo informacija

Vardas ir pavardė: MARIUS ATRAŠKEVIČIUS

Naudotojo atstovaujamos
įmonės pavadinimas: -

Paslaugos užsakymo informacija

Numeris: TIIS2-20240530-032802

Paslaugos nuoroda: <https://tiiis.planuojustatau.lt/portal/orders/TIIS2-20240530-032802>

Pavadinimas: Telšiai, Siraičių g. 2

Adresas: Telšiai, Siraičių g. 2

Paslaugos kaina be PVM: 0

PVM: 0

Kaina su PVM: 0

Paslaugos vykdymo etapai

Data, laikas:	Prašymo būseną:
2024-05-30 14:43	Prašymas pateiktas
2024-06-28 14:46	Prašymas įvykdytas

Prašymo teritorija: 4.25 ha

Užsakyti erdviniai duomenys:

Topografija

Aukščio informacija

Dujų tinklai

Apšvietimo tinklai

Elektros tinklai

Lietaus nuotakynas

Drenažo tinklai

Naftos tinklai

Nuotekų šalinimo tinklai

Elektroninių ryšių infrastruktūra

Kiti inžineriniai tinklai

Šilumos tiekimo tinklai

Vandentiekio tinklai

Pasirinkti duomenų tvarkytojai ir veiksmai:

Telšių rajono savivaldybės administracija:

Organizacijos pavadinimas (identifikatorius):	Telšių rajono savivaldybės administracija (110)
Duomenų teikimo būdas:	Nesinchronizuojami
Duomenų apmokestinimas:	Nemokami
Tvarkytojas pateikė duomenis prašymo teritorijoje automatinio būdu:	Ne
Tvarkytojas pateikė duomenis prašymo teritorijoje rankiniu būdu:	Taip

EDT duomenų teikimo etapai

Data, laikas:	Prašymo būseną:
2024-05-30 14:49	Pateikta užklausa tvarkytojui
2024-06-05 10:18	Gautas EDT atsakymas dėl kainos

UAB „Skaidula“:

Organizacijos pavadinimas (identifikatorius):	UAB „Skaidula“ (131)
Duomenų teikimo būdas:	Nesinchronizuojami
Duomenų apmokestinimas:	Nemokami
Tvarkytojas pateikė duomenis prašymo teritorijoje automatinio būdu:	Taip
Tvarkytojas pateikė duomenis prašymo teritorijoje rankiniu būdu:	Taip

EDT duomenų teikimo etapai

Data, laikas:	Prašymo būseną:
2024-05-30 14:49	Pateikta užklausa tvarkytojui
2024-06-03 16:19	Gautas EDT atsakymas dėl kainos

UAB „Telšių vandenys“:

Organizacijos pavadinimas (identifikatorius):	UAB „Telšių vandenys“ (280)
Duomenų teikimo būdas:	Nesinchronizuojami
Duomenų apmokestinimas:	Nemokami

Tvarkytojas pateikė duomenis
prašymo teritorijoje automatinio
būdu: Ne

Tvarkytojas pateikė duomenis
prašymo teritorijoje rankiniu
būdu: Ne

EDT duomenų teikimo etapai

Data, laikas:

2024-05-30 14:49

2024-06-03 11:05

Prašymo būseną:

Pateikta užklausa tvarkytojui

Gautas EDT atsakymas dėl kainos

UAB „Besmegeniai“:

Organizacijos pavadinimas
(identifikatorius): UAB „Besmegeniai“ (323)

Duomenų teikimo būdas: Nesinchronizuojami

Duomenų apmokestinimas: Nemokami

Tvarkytojas pateikė duomenis
prašymo teritorijoje automatinio
būdu: Ne

Tvarkytojas pateikė duomenis
prašymo teritorijoje rankiniu
būdu: Ne

EDT duomenų teikimo etapai

Data, laikas:

2024-05-30 14:46

2024-05-30 14:46

Prašymo būseną:

Pateikta užklausa tvarkytojui

Gautas EDT atsakymas dėl kainos

UAB „Telšių keliai“:

Organizacijos pavadinimas
(identifikatorius): UAB „Telšių keliai“ (341)

Duomenų teikimo būdas: Nesinchronizuojami

Duomenų apmokestinimas: Nemokami

Tvarkytojas pateikė duomenis
prašymo teritorijoje automatinio
būdu: Ne

Tvarkytojas pateikė duomenis
prašymo teritorijoje rankiniu
būdu: Ne

EDT duomenų teikimo etapai**Data, laikas:**

2024-05-30 14:46

2024-05-30 14:46

Prašymo būseną:

Pateikta užklausa tvarkytojui

Gautas EDT atsakymas dėl kainos

AB „LTG Infra“. Klaipėdos regionas. Elektrotechnikos grupė.:Organizacijos pavadinimas
(identifikatorius):

AB „LTG Infra“. Klaipėdos regionas. Elektrotechnikos grupė. (413)

Duomenų teikimo būdas:

Nesinchronizuojami

Duomenų apmokestinimas:

Nemokami

Tvarkytojas pateikė duomenis
prašymo teritorijoje automatinio
būdu:

Ne

Tvarkytojas pateikė duomenis
prašymo teritorijoje rankiniu
būdu:

Taip

EDT duomenų teikimo etapai**Data, laikas:**

2024-05-30 14:46

2024-05-31 15:24

Prašymo būseną:

Pateikta užklausa tvarkytojui

Gautas EDT atsakymas dėl kainos

AB „LTG Infra“. Klaipėdos regionas. Automatikos grupė.:Organizacijos pavadinimas
(identifikatorius):

AB „LTG Infra“. Klaipėdos regionas. Automatikos grupė. (415)

Duomenų teikimo būdas:

Nesinchronizuojami

Duomenų apmokestinimas:

Nemokami

Tvarkytojas pateikė duomenis
prašymo teritorijoje automatinio
būdu:

Ne

Tvarkytojas pateikė duomenis
prašymo teritorijoje rankiniu
būdu:

Taip

EDT duomenų teikimo etapai**Data, laikas:**

2024-05-30 14:46

2024-05-31 15:23

Prašymo būseną:

Pateikta užklausa tvarkytojui

Gautas EDT atsakymas dėl kainos

AB „LTG Infra“. Klaipėdos regionas. Pastatų priežiūros grupė:

Organizacijos pavadinimas (identifikatorius):	AB „LTG Infra“. Klaipėdos regionas. Pastatų priežiūros grupė. (416)
Duomenų teikimo būdas:	Nesinchronizuojami
Duomenų apmokestinimas:	Nemokami
Tvarkytojas pateikė duomenis prašymo teritorijoje automatinio būdu:	Ne
Tvarkytojas pateikė duomenis prašymo teritorijoje rankiniu būdu:	Ne

EDT duomenų teikimo etapai

Data, laikas:	Prašymo būseną:
2024-05-30 14:46	Pateikta užklausa tvarkytojui
2024-05-30 14:46	Gautas EDT atsakymas dėl kainos

Telia Lietuva, AB. Klaipėdos regionas, ryšių tinklo duomenys:

Organizacijos pavadinimas (identifikatorius):	Telia Lietuva, AB. Klaipėdos regionas, ryšių tinklo duomenys (420)
Duomenų teikimo būdas:	Nesinchronizuojami
Duomenų apmokestinimas:	Nemokami
Tvarkytojas pateikė duomenis prašymo teritorijoje automatinio būdu:	Ne
Tvarkytojas pateikė duomenis prašymo teritorijoje rankiniu būdu:	Ne

EDT duomenų teikimo etapai

Data, laikas:	Prašymo būseną:
2024-05-30 14:46	Pateikta užklausa tvarkytojui
2024-05-30 14:49	Gautas EDT atsakymas dėl kainos

AB „Energijos skirstymo operatorius“. Elektros duomenys pateikimui:

Organizacijos pavadinimas (identifikatorius):	AB „Energijos skirstymo operatorius“. Elektros duomenys pateikimui (433)
Duomenų teikimo būdas:	Nesinchronizuojami
Duomenų apmokestinimas:	Nemokami

Tvarkytojas pateikė duomenis
prašymo teritorijoje automatinio
būdu: Ne

Tvarkytojas pateikė duomenis
prašymo teritorijoje rankiniu
būdu: Ne

EDT duomenų teikimo etapai

Data, laikas:

2024-05-30 14:46

2024-05-30 14:49

Prašymo būseną:

Pateikta užklausa tvarkytojui

Gautas EDT atsakymas dėl kainos

AB „Energijos skirstymo operatorius“. Dujotiekio duomenys pateikimui:

Organizacijos pavadinimas
(identifikatorius): AB „Energijos skirstymo operatorius“. Dujotiekio duomenys
pateikimui (434)

Duomenų teikimo būdas: Nesinchronizuojami

Duomenų apmokestinimas: Nemokami

Tvarkytojas pateikė duomenis
prašymo teritorijoje automatinio
būdu: Ne

Tvarkytojas pateikė duomenis
prašymo teritorijoje rankiniu
būdu: Ne

EDT duomenų teikimo etapai

Data, laikas:

2024-05-30 14:46

2024-05-30 14:49

Prašymo būseną:

Pateikta užklausa tvarkytojui

Gautas EDT atsakymas dėl kainos

TOPOGRAFINIS PLANAS M 1:500

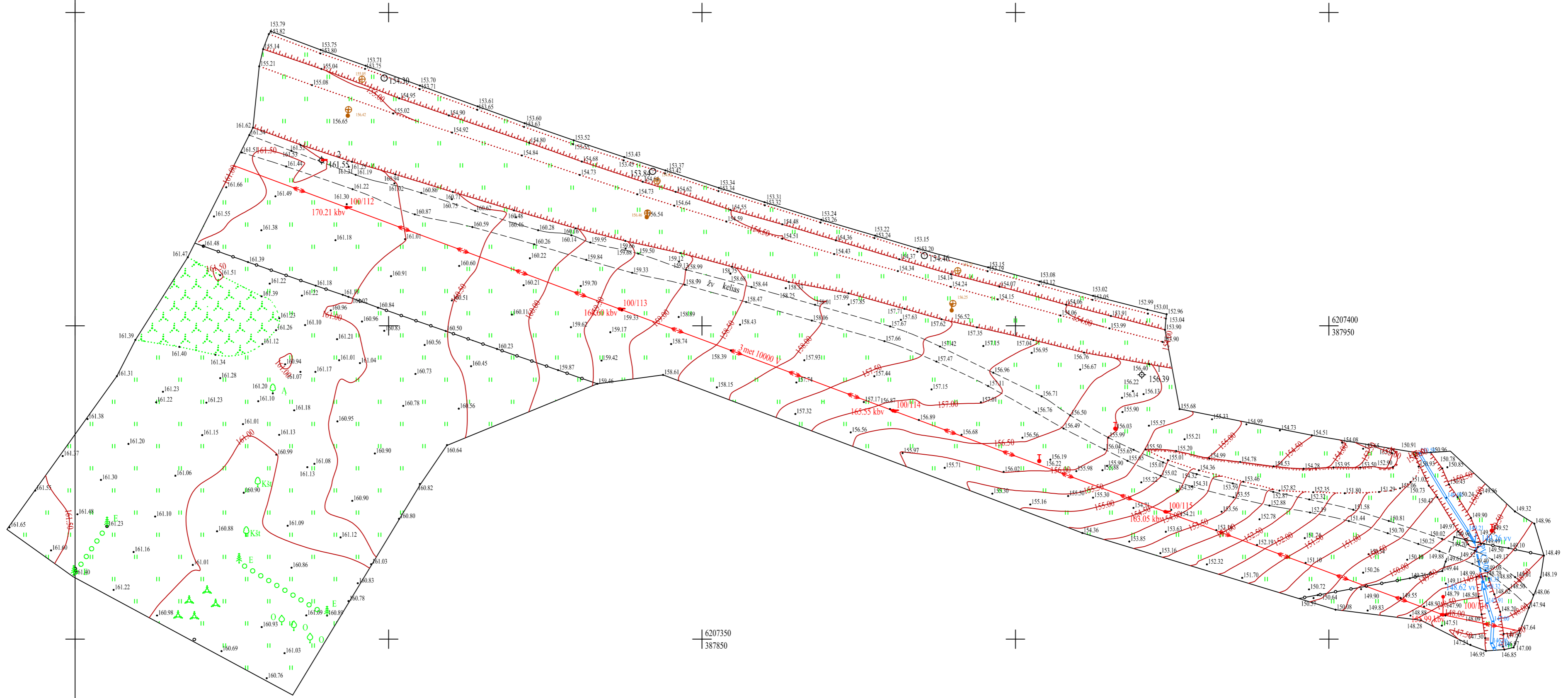

37/61-0212

TIHS prašymo numeris				TIHS1-20240618-038195				
Objektas				Telšiai, Siraičių g. 2				
Plano tipas				Topografinis planas – pilnas turinys				
UAB „Telšių matininkas“, 180354859				Pagrindinis objektų padėties tikslumas, cm				
				horizontalios padėties: 10		vertikalios padėties: 10		
Kv. paž. Nr.	Vardas ir pavardė	Parašas	Data	Geoido modelis	Koordinacių sistema	Aukščių sistema	Lapas	Lapų
1GKV-910	Marius Atraškevičius		2024-06-18	LIT20G	LKS 94	LAS07	1	1
Užsakovas				Rangovas				

Telšių rajono savivaldybės administracijai
el. p. info@telsiai.lt

2024-04-
16 2024-04-03 Nr. R7-493

DĖL INFORMACIJOS PATEIKIMO IR PROJEKTAVIMO SĄLYGŲ

Atsakydami į Jūsų kreipimąsi dėl pateikimo prie žemės sklypų Siraičių g. 2 (kadastro Nr. 7868/0023:0009) ir 2A (kadastro Nr. 7868/0023:0009), Telšiuose (toliau - Sklypai) per AB „LTG Infra“ (toliau-Bendrovė) patikėjimo teise valdomą žemės sklypą (kadastro Nr. 7868/8001:1, Stoties g. 37, Telšiai), įrengiant saugumo atitvarus ir rakinamus vartus, informuojame, kad Bendrovė neprieštarautų saugumo atitvarų ir rakinamų vartų įrengimui žemiau nurodytomis sąlygomis:

1. Privažiavimo galimybė iki Sklypų suteikiama iki to laiko, kol Bendrovė kaip žemės sklypo valdytojas (patikėtinis) nenumato vykdyti jokių valstybės valdomo turto plėtros ar modernizacijos projektų tame žemės sklype.
Iškilius poreikiui vykdyti valstybės valdomo turto plėtros ar modernizacijos projektus, kurių įgyvendinimui trukdytų suteikta privažiavimo teisė Siraičių g. sklypų savininkams/naudotojams, savivaldybė/savininkai turi įsipareigoti nereikšti valdytojui jokių pretenzijų ir spręsti privažiavimą kitu būdu.
2. Savivaldybė ar Sklypų savininkai savo lėšomis parengia rakinamų vartų bei eismo saugumą užtikrinančių atitvarų įrengimo projektinius sprendinius.
3. Rakinami vartai ir eismo saugumą užtikrinantys atitvarai įrengiami Savivaldybės biudžeto lėšomis ar Sklypų savininkų lėšomis.
4. Sudaromame Projektavimo sąlygų 15 p. nurodytame Bendradarbiavimo susitarime tarp AB „LTG Infra“, Savivaldybės ir Sklypų savininkų, aptariamose sąlygose dėl pateikimo vykdymo į Sklypus per Bendrovės patikėjimo teise valdomą sklypą.

Teikiame projektavimo sąlygas saugumo atitvarų ir rakinamų vartų projektiniams sprendiniams parengti:

1. Turi būti įvykdyti Specialiųjų žemės naudojimo sąlygų įstatymo reikalavimai.
2. Rengiant projektą numatyti priemones apribojančias pėsčiųjų ir autotransporto patekimą ant geležinkelio bėgių.
3. Bendrovės patikėjimo teise valdomoje tvoroje, unikalus Nr. 4400-5192-7770, įrengiant rakinamus vartus, numatyti juose elektroninės kodinės spynos įrengimą.
4. Vykdamas statybos darbus nepažeisti esamų geležinkelio inžinerinių tinklų, įrenginių ir statinių.
5. Rengiant projektą, numatyti trukdančių komunikacijų įgilinimą, apsaugojimą, perklojimą arba iškėlimą už statybos zonos ribų, Užsakovo lėšomis.
6. Numatyti priemones apsaugančias nuo grunto išplovimo ir geležinkelių kelių apsėmimo.
7. Rekomenduojame rengiant topografinę nuotrauką, siekiant užtikrinti duomenų kokybę, tikslinti kabelių trasas vietoje, kartu su AB „LTG Infra“ specialistais.
8. Rengiant projektą įvertinti ir atsižvelgti į AB „LTG Infra“ įgyvendinamo „Ruožo Vilnius - Klaipėda (Draugystės st.) elektrifikavimas“ projekto sprendinius.
9. Projekte būtina parodyti skerspjūvius, nurodant visų esamų požeminių komunikacijų gylius, atstumus iki kitų inžinerinių tinklų, bei AB „LTG Infra“ patikėjimo teise valdomo sklypo ir geležinkelio kelių ir jų įrenginių apsaugos zonos ribas.
10. Geležinkeliai – padidinto pavojaus šaltinis, sietinas su tokiais veikiančiais pavojais ir rizikos veiksniais, kurie gali tapti darbuotojų sužalojimo šaltiniais bei atsižvelgiant į darbų geležinkelyje ypatumus iki darbų pradžios išsiimti aktą – leidimą darbams vykdyti, kuriame

numatytos priemonės, užtikrinančios saugą. Dėl akto – leidimo gavimo reikia užpildyti prašymą kuris yra patalpintas <https://infrago.ltginfra.lt/lt-LT> svetainėje. Vykdamas darbus geležinkelio kelių ir jų įrenginių apsaugos zonoje, likus 3 dienoms iki darbų pradžios turi būti informuoti AB „LTG Infra“ Techninės priežiūros atsakingi darbuotojai, kurie yra nurodyti akte – leidime.

11. Darbus atlikti nenutraukiant traukinių eismo. Esant poreikiui, statybos darbus atlikti eismo pertraukų metu, kurios suteikiamos infrastruktūros valdytojo nustatyta tvarka per <https://infrago.ltginfra.lt/lt-LT> svetainę.
12. Rangovo darbuotojai, dirbantys Geležinkelio kelių ir jų įrenginių apsaugos zonoje, turi būti supažindinti su darbo geležinkelio transporte saugos reikalavimais ir atestuoti tokio pobūdžio darbai teisės aktų nustatyta tvarka.
13. Prieš gaunant aktą – leidimą darbams vykdyti, pasirašyti sutartį su AB „LTG Infra“ dėl apmokėjimo už specialistų paslaugas (jei reikės šių paslaugų: už kabelių trasos parodymą, už kabelių perjungimo ir patikrinimo darbus už darbų priežiūrą). Kreiptis el. p. pardavimai@ltginfra.lt.
14. Projektą, parengtą pagal galiojančių norminių dokumentų ir šių sąlygų reikalavimus, AB „LTG Infra“ pateikti derinimui el. paštu projektai@ltginfra.lt.
15. Iš AB „LTG Infra“ gavus suderinimą dėl parengto pilnos apimties projekto ir prieš pradėdamas darbus pasirašyti Bendradarbiavimo susitarimą tarp Bendrovės ir Telšių rajono savivaldybės administracijos ar (ir) Sklypų savininkų dėl Bendrovės sklype, esančios Bendrovės patikėjimo teise valdomos tvoros, unikalus Nr. 4400-5192-7770, paprastojo remonto, ir eismo saugumą užtikrinančių atitvarų įrengimo, nustatant Statytojo ir Žemės sklypo valdytojo teises, pareigas bei atsakomybę.
16. Po darbų atlikimo, pateikti išpildomosios dokumentacijos (trasos planą, topografinę nuotrauką, skersinius pjūvius) ir inžinerinio statinio - tvoros bei žemės sklypo kadastrines bylas elektroninėse (pdf ir *.dwg formatu) versijose.

Techninės priežiūros vadovas

Arvydas Dveilys

Eglė Bagdonienė, tel.+370 69482430, el. p. egle.bagdoniene@ltginfra.lt

DETALŪS METADUOMENYS	
Dokumento sudarytojas (-ai)	AB "LTG Infra"
Dokumento pavadinimas (antraštė)	Dėl informacijos pateikimo ir projektavimo sąlygų
Dokumento registracijos data ir numeris	2024-04-16 Nr. SD(INFRA)-1732/2024
Dokumento gavimo data ir dokumento gavimo registracijos numeris	-
Dokumento adresatas (-ai)	Telšių rajono savivaldybės administracija
Dokumento specifikacijos identifikavimo žymuo	ADOC-V1.0
Parašo paskirtis	Pasirašymas
Parašą sukūrusio asmens vardas, pavardė ir pareigos	Arvydas Dveilyš Vadovas
Parašo sukūrimo data ir laikas	2024-04-16 11:20
Parašo formatas	Trumpalaikio galiojimo (XAdES-T)
Laiko žymoje nurodytas laikas	2024-04-16 11:20
Informacija apie sertifikavimo paslaugų teikėją	EID-SK 2016
Sertifikato galiojimo laikas	2024-01-14 20:22 - 2029-01-12 23:59
Parašo paskirtis	Registravimas
Parašą sukūrusio asmens vardas, pavardė ir pareigos	Lina Šerpytytė Specialistas
Parašo sukūrimo data ir laikas	2024-04-16 11:27
Parašo formatas	Trumpalaikio galiojimo (XAdES-T)
Laiko žymoje nurodytas laikas	2024-04-16 11:27
Informacija apie sertifikavimo paslaugų teikėją	LTG-Issuing-CA-1
Sertifikato galiojimo laikas	2023-11-21 07:37 - 2024-11-20 07:37
Informacija apie būdus, naudotus metaduomenų vientisumui užtikrinti	-
Pagrindinio dokumento priedų skaičius	0
Pagrindinio dokumento pridedamų dokumentų skaičius	0
Programinės įrangos, kuria naudojantis sudarytas elektroninis dokumentas, pavadinimas	Elpako v.20240412.1
Informacija apie elektroninio dokumento ir elektroninio (-ių) parašo (-ų) tikrinimą (tikrinimo data)	El. parašo sertifikatas "CN=Lina Šerpytytė 12936,OU=Dokumentų administravimas,OU=Veiklos administravimas,OU=Turto valdymo paslaugos,OU=Kompetencijų centras,OU=Lietuvos geležinkeliai,OU=Employees,OU=LG,DC=lg,DC=lan" išduotas nepatikimo CA: "CN=LTG-Issuing-CA-1, DC=lg, DC=lan"
Elektroninio dokumento nuorašo atspausdinimo data ir ją atspausdinęs darbuotojas	2024-04-16 nuorašą suformavo Eimantė Administratorius
Paieškos nuoroda	-
Papildomi metaduomenys	-



TELŠIŲ RAJONO SAVIVALDYBĖS ADMINISTRACIJA

Biudžetinė įstaiga, Žemaitės g. 14, LT-87133 Telšiai
Tel.: (8 444) 52 229, (8 444) 54 761, el. p. info@telsiai.lt
Duomenys kaupiami ir saugomi Juridinių asmenų registre, kodas 180878299

AB "LTG Infra"
El. p. info@ltginfra.lt

2023-09-19 Nr. R7-1588

Kopija:
Jūratei Mališauskaitei
Rasai Tornau
El. p. juratema@gmail.com

DĖL PRIVAŽIAVIMO KELIO PRIE SKLYPŲ SIRAIČIŲ G. TELŠIŲ MIESTE

Telšių rajono savivaldybės administracija (toliau – Administracija) 2023 m. liepos 1 d. gavo J. Mališauskaitės ir R. Tornau prašymą dėl privažiavimo kelio prie sklypų Siraičių g. 2 ir 2A, Telšių mieste. Prašyme nurodyta, kad po geležinkelio vėžių rekonstrukcijos, teritorija buvo atitverta metaline tinkline tvora. Gyventojai neteko galimybės privažiuoti prie savo nuosavybės teisę priklausančių sklypų. Ties įvažiavimu į Siraičių g. 2 ir 2A sklypus įrengti varteliai tik žmogui praeiti. Jokia kita transporto priemone patekti į sklypus nėra galimybės. Tai labai apsunkina esamų ir būsimų gyventojų galimybes teisėtai naudotis jiems priklausančiais žemės sklypais ir pastatais, jų priežiūra, remontu ir aptarnavimu. Taipogi išskvietus spec. pagalbas, privažiavimas būtų neįmanomas dėl įrengtos tinklinės tvoros.

Administracijos specialistai surinkę daugiau informacijos iš pareiškėjų ir apžiūrėję situaciją vietoje teikia pastebėjimus ir pasiūlymus AB „LTG Infra“ dėl privažiavimo kelio prie žemės sklypų su gyvenamuoju namu, kurių kad. Nr. 7868/0023:9 ir Nr. 7867/0023:8:

1. Iš savininkų pateiktų dokumentų matyti, kad patekimas į sodybą buvo ir yra nurodytas iš geležinkelio vėžių pusės (pridedami dokumentai).
2. Nuvažiavus apžiūrėti kelio į vietą buvo nustatyta, kad kelias einantis šalia geležinkelio vėžių yra išvažinėtas ir juo yra naudojama. Greičiausiai juo naudojasi patys geležinkeliniai ir kitos tarnybos, kurių inžinieriniai tinklai patenka į šią zoną.
3. Ties įvažiavimu į minėtus sklypus tinklinėje tvoroje įrengti tik varteliai žmogui praeiti.
4. Problemai išspręsti, siūlytume rasti galimybę tinklinėje tvoroje įrengti pakankamo pločio užrakinamus vartus, kurie tarnautų tik ten žemes sklypus turintiems ir ten gyvenantiems (ar gyvenantiems vėliau) gyventojams.
5. Tam, kad gyventojai galėtų saugiai važinėti keliu, būtų galima įrengti kelio atitvarus, kurie užtikrintų saugumą 100 proc.
6. Sklypai yra tokioje teritorijoje, prie kurios privažiavimas galimas tik senuoju keliu, kuriuo ir anksčiau važinėdavo. Kito privažiavimo nėra, o ir galimybės jį įrengti taip pat nėra dėl netinkamo teritorijos reljefo, dėl stačių šlaitų, dėl esančio miško ir Durbinio upelio.

Iš susidariusios situacijos matyti, kad bendromis pastangomis ir sąlyginai nedideliais resursais, glaudžiai bendradarbiaujant galime padėti gyventojams išspręsti susidariusią situaciją.

Administracija tiki, kad į šią problemą pažiūrėsite geranoriškai ir bendromis pastangomis galėsime padėti gyventojams. Prašome pateikti savo pasiūlymus ar kitus pastebėjimus dėl šios problemos sprendimo.

PRIDEDMA:

1. Vietos foto fikscija su pasiūlymais, 5 lapai.
2. Jūratės Mališauskaitės ir Rasos Tornau 2023-07-01 d. prašymas, 2 lapai (tik pirmam adresatui).

Administracijos direktorius



Zigmas Nevardauskas

ORIGINALAS SIUNČIAMAS NEBUS

Karolis Tilindis, tel.: (8 444) 56 178, el. p. karolis.tilindis@telsiai.lt

Žemės sklypo planas su privažiavimo keliu, esantis Siraičių g. 2A, kad. Nr. 7868/23:8

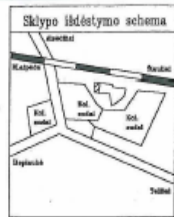

ŽEMĖS SKLYPO PLANAS M 1:500
Sklypo plotas 2000 m²

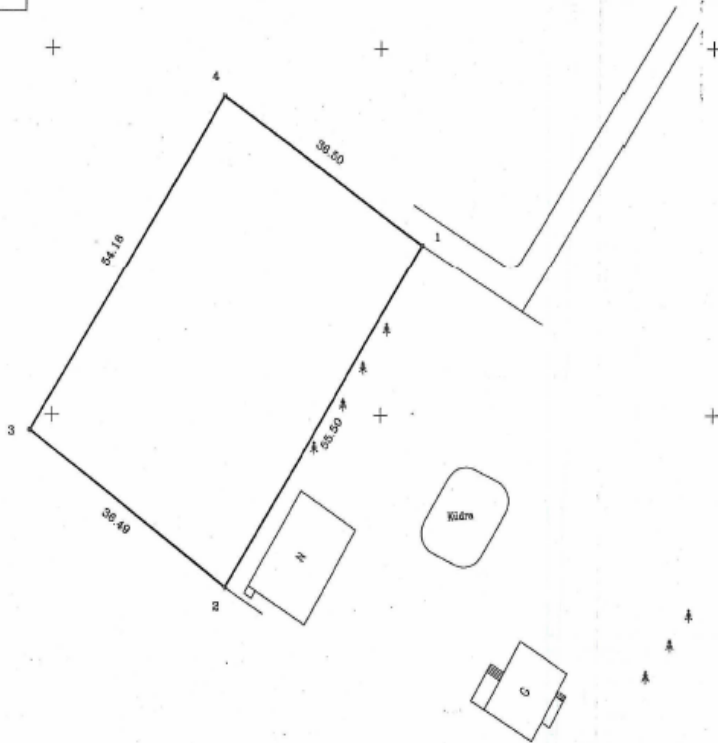

x=4807100
y=387700

Kopija tikra

Vardas,pavardė(pavadinimas)	asmens(imonės)kodas	paršas	data
BIRUTĖ TORNAU	422 4189 0399	06.05	

Gatvė,namo Nr.	Siraičių 2A
Keimnas(miestelis)	
Seniūnija	Telšių
Miestas(rajonas)	Telšių
Apskritis	Telšių

Kadastrų vietovė	Telšiai	blokas	sklypas
Sklypo indentifikatorius	2101618	A0123	0008

Gretimybė	gretimo sklypo savininkas (nuomininkas,naudotojas)
1-2	Jurgis Malšauskis
2-1	Laisvos valstybinės žemės fondas Telšių mieste

EKSPLIKACIJA v.,pavardė (pavadinimas)	betonas plotas m ²	betonas šilų pasirt. m ²	miškas m ²	užstatyta teritorija m ²	keliai m ²	vandens m ²	kitas žemė m ²
B. Tornau	2000	2000	-	-	-	-	-

2000
2000
24

[Handwritten signature]



Telšių apskrities viršininko administracijos kaime reikalu departamento Telšių rajono žemėtvarkos skyrius
Patikrino: vyr. geodezininkas L. Stankus
Patvirtino: vedėja A. Kazragienė (v.pavardė) (paršas) (data)

A. JAKUČIO IMONĖ Licencija Nr. 427 1998 05 30 - 2011-05-30			
pareiŝus	v.pavardė	paršas	data
inž.-geod.	A. Jakutis		



Žemės sklypo planas su privažiavimo keliu, esantis Siraičių g. 2, kad. Nr. 7868/23-9

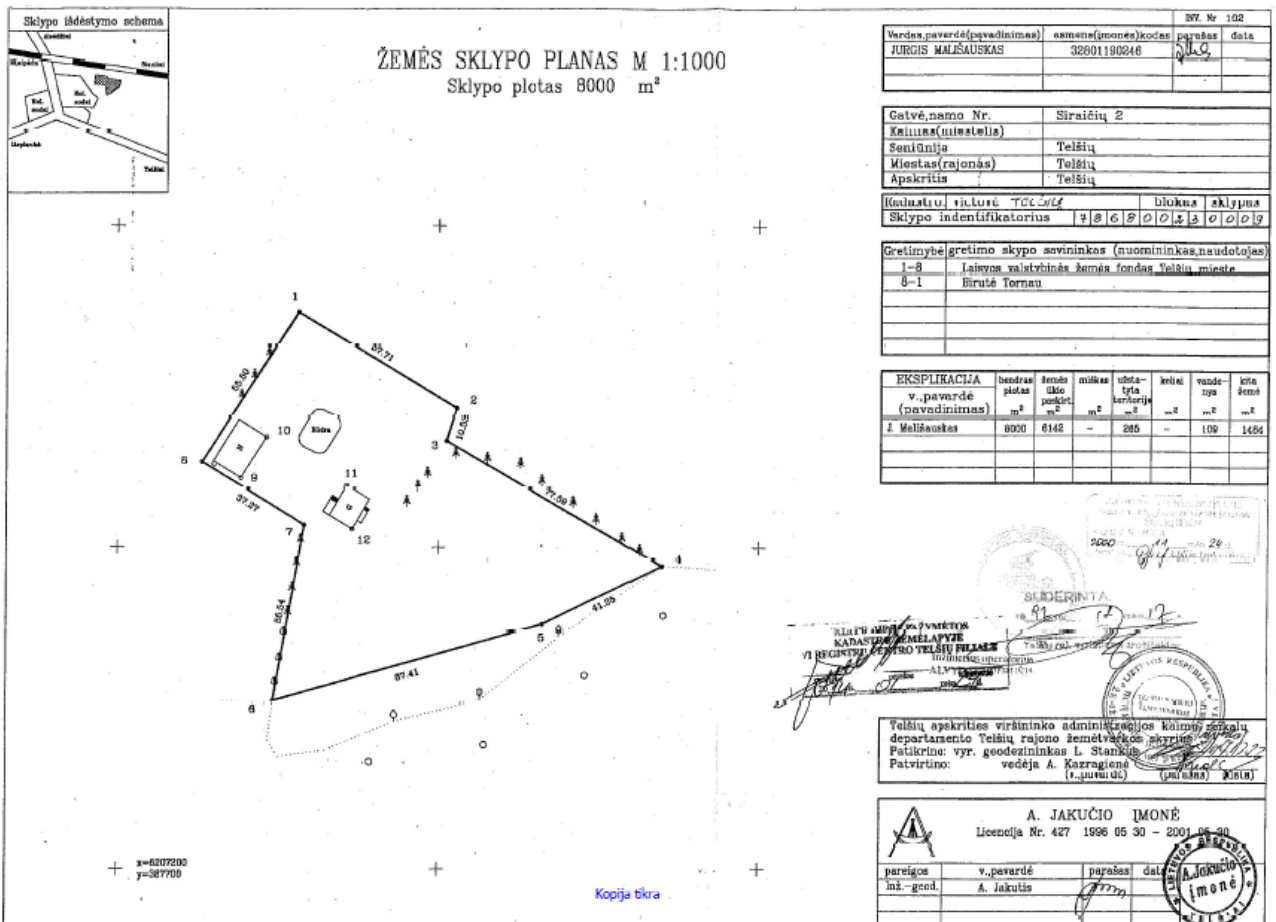
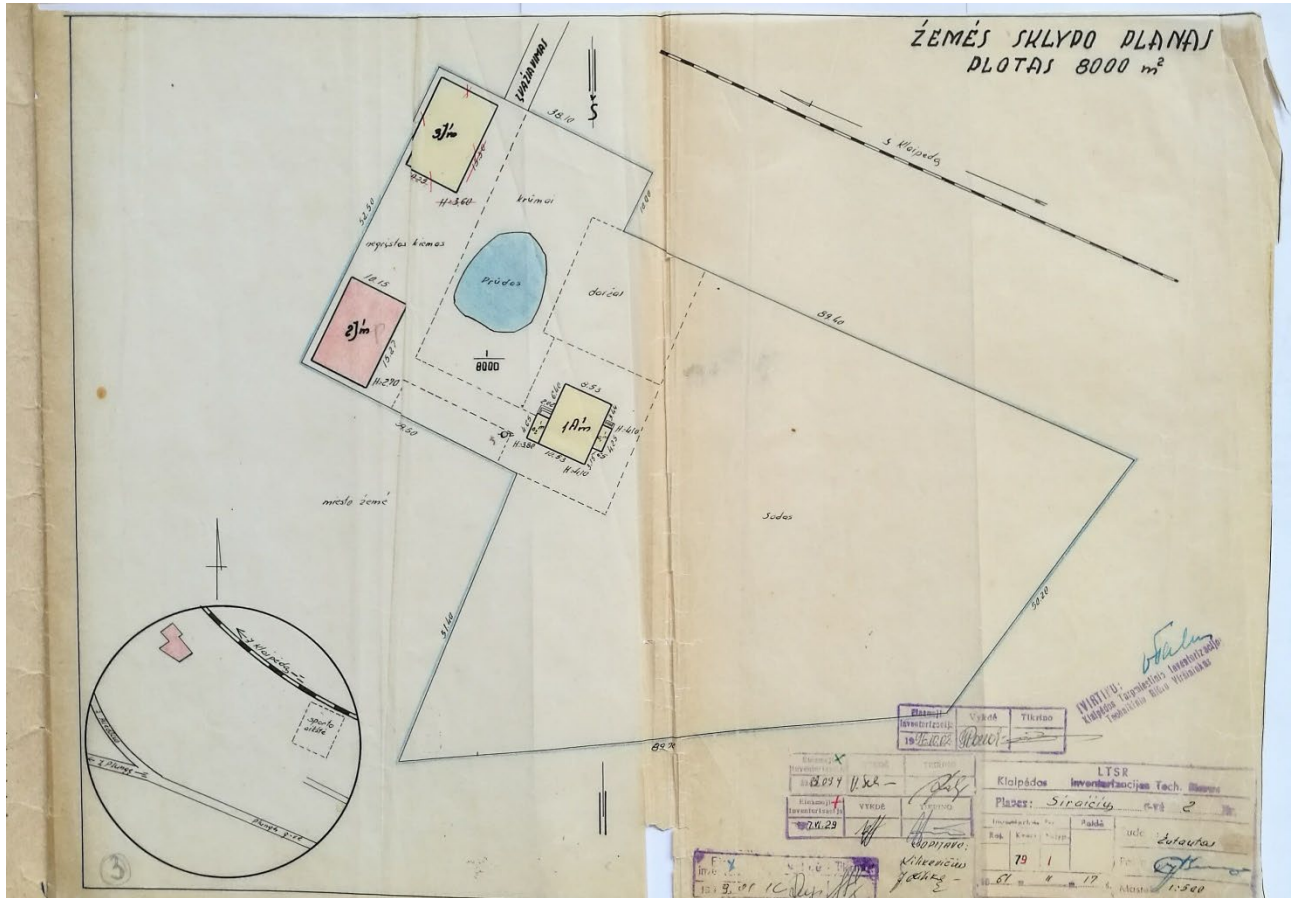

Šiuo metu esantis privažiavimo kelias, 2 foto fiksacijos. (2023-09-05)

1 pav.



2 pav.



Ivažiavimo į Siraičių g. 2 ir 2A sklypus vieta.

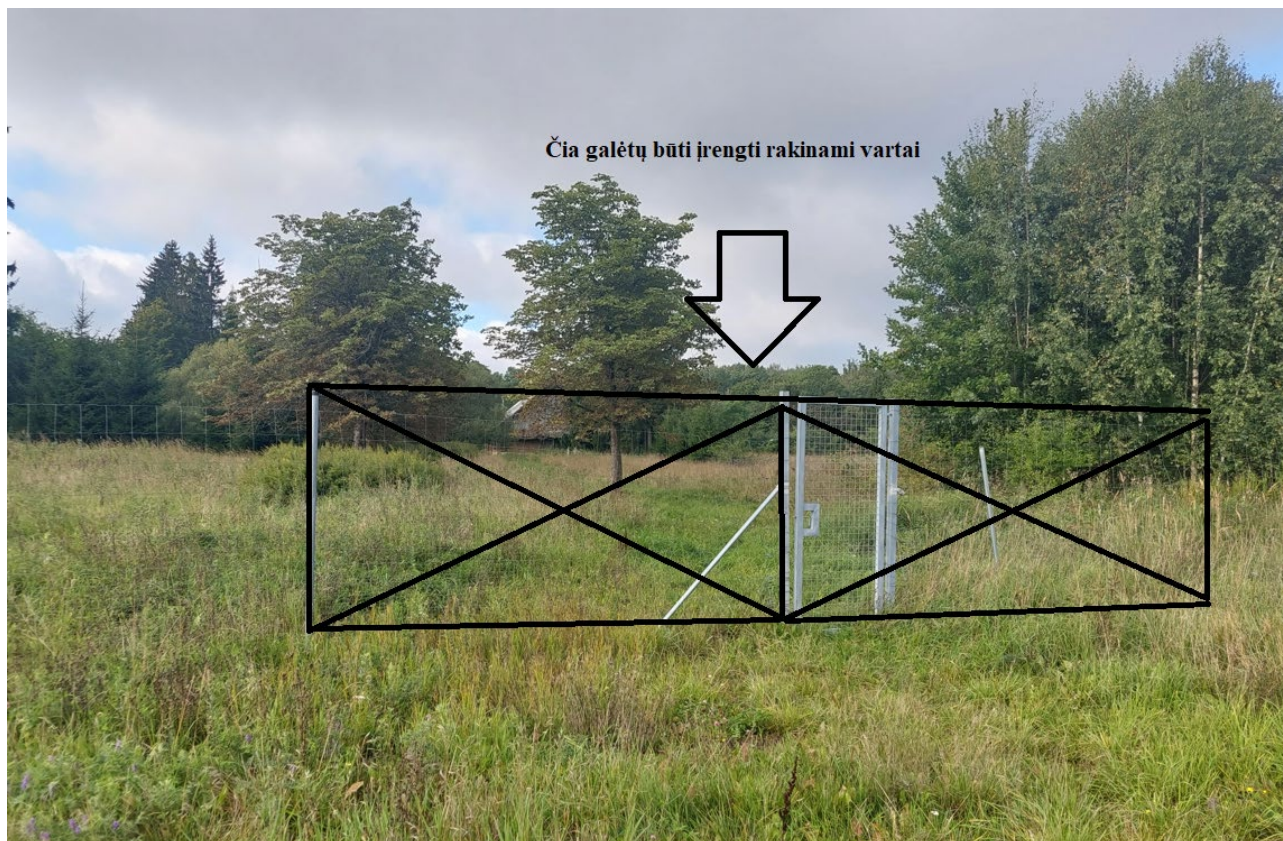

Eismo saugumui užtikrinti galėtų būti įrengti kelio atitvarai.



Situacijos schema



Projekto derinimo suvestinė

Nr.	Sritis	Atsakingas asmuo	Data	Būsena	Pastabos	Failo pavadinimas
1.	Elektra	Darius Stanslovas	2024-12-11	Pritarta	-	-

Registracijos Nr. P117196

Pasirašymo data 2024-12-11 13:13

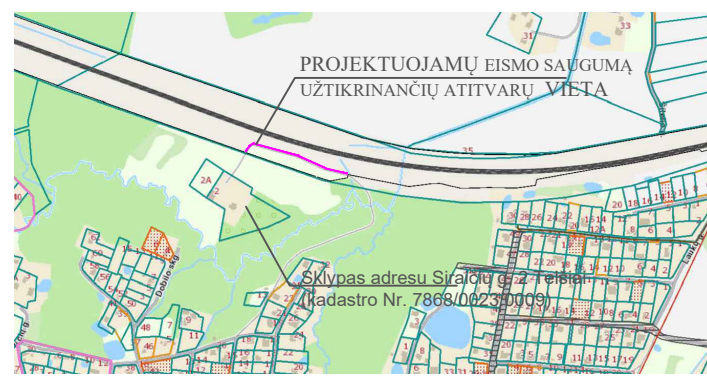
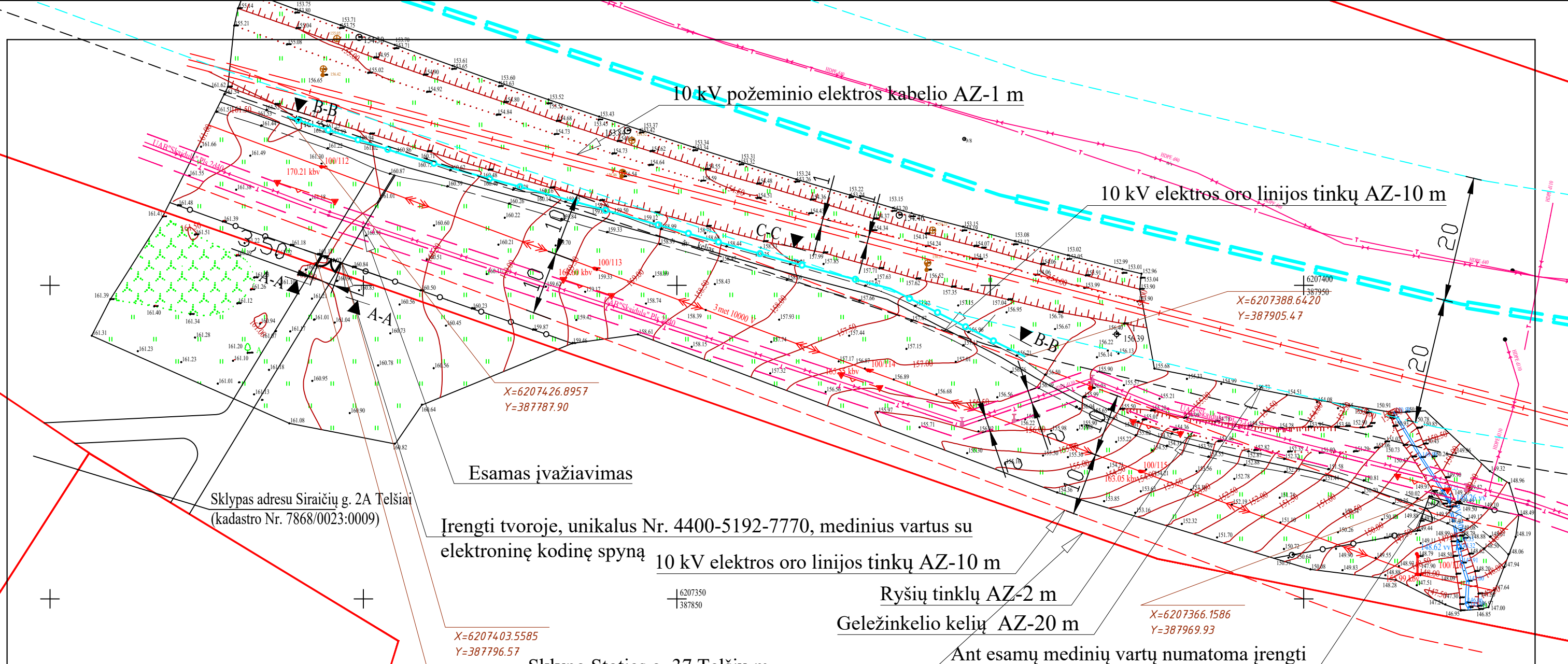

PROJEKTUOJAMOS TERITORIJOS SUTARTINIAI ŽYMĖJIMAI	
	Sklypų ribos
	Esami želdiniai
	Esamos dangos
	Altitudės
	Esamas požeminis elektros kabelis (AZ-1,0m)
	Esamas ryšių kabelis (AZ-2,0)
	Esamai 10 kV elektros oro linijos tinkai (AZ-10,0m)
	Projektuojami vartai
	Projektuojama saugumą užtikrinanti atitvara (124 m)
	Esamo geležinkelio kelias(AZ-20,0 m)

- PASTABOS:**
1. Visi išmatavimai duoti metrais ;
 2. Eismo saugumą užtikrinančios atitvaros matmenis ir aukščius statybos metu galima tikslinti;
 3. Esamų tinklų apsaugos zonoje atliekamus darbus derinti su esamų tinklų įgaliotais atstovais (AB ESO). Prieš vykdant darbus, būtina iškviešti esamus tinklus eksploatuojančių organizacijų atstovus;
 4. Projektuojamųjų statinių statybos ribose esamus inžinerinius tinklus, esant būtinumui, numatoma apgauti su movomis. Sklypo plano matmenys duoti metrais.
 5. Atliekant darbus, vadovautis AB "LTG Infra" išduotomis sąlygomis: NR. 2024-04-16 Nr. SD(INFRA)-1732/2024
 6. Atitvaras oro linijos apsaugos zonoje turi būti įrengtas laikantis EIJBT 269, 270,271, 272 punktų.

0	2024	Statybos leidimui; Statybai	
LAIDA	IŠLEIDIMO DATA	LAIDOS STATUSAS, KEITIMO PRIEŽASTIS (JEI TAIKOMA)	
Kval. Patv. Dok.Nr.		PROJEKTO VIZIJOS	
A1139	PV, PDV	M. Vainorius	STATINIO PROJEKTO PAVADINIMAS
			BENDROVĖS PATIKĖJIMO TEISE VALDOMOS TVOROS, UNIKALUS NR. 4400-5192-7770. PAPRASTOJO REMONTO IR EISMO SAUGUMĄ UŽTIKINANČIŲ ATITVARŲ SKLYPE, STOTIES G. 37, TELŠIŲ M., ĮRENGIMO PROJEKTAS
			DOKUMENTO PAVADINIMAS
			Sklypo planas su inžineriniais tinklais M1:250
			Laida
			0
LT	STATYTOJAS (arba) UŽSAKOVAS:		DOKUMENTO ŽYMUO
	Jūratė Mališauskaitė		2024/PV/70-TP-BD.BR-01
			Lapas
			Lapų
			1
			4

MB „Projekto vizijos”
Vadovei
Vilijai Austienei
el. p. projektovizijos@gmail.com

2024-12-	Nr. SD(INFRA)-
2024-09-25	Nr.
2024-11-13	Nr.
2024-12-03	Nr.

DĖL SUPAPRASTINTO PROJEKTO DERINIMO

Atsakydami į Jūsų 2024-09-25 kreipimąsi el. paštu, bei 2024-11-13 ir 2024-12-03 pateiktus patikslintus dokumentus informuojame, kad „AB „LTG Infra” patikėjimo teise valdomos tvoros, unikalus Nr. 4400-5192-7770, paprastojo remonto ir eismo saugumą užtikrinančių atitvarų sklype, Stoties g. 37, Telšių m., įrengimo projektui” pastabų neturime.

Techninės integracijos vadovas

Žygimantas Vilkas

Martynas Bausys, tel. +370 661 81494, el. p. martynas.bausys@ltginfra.lt

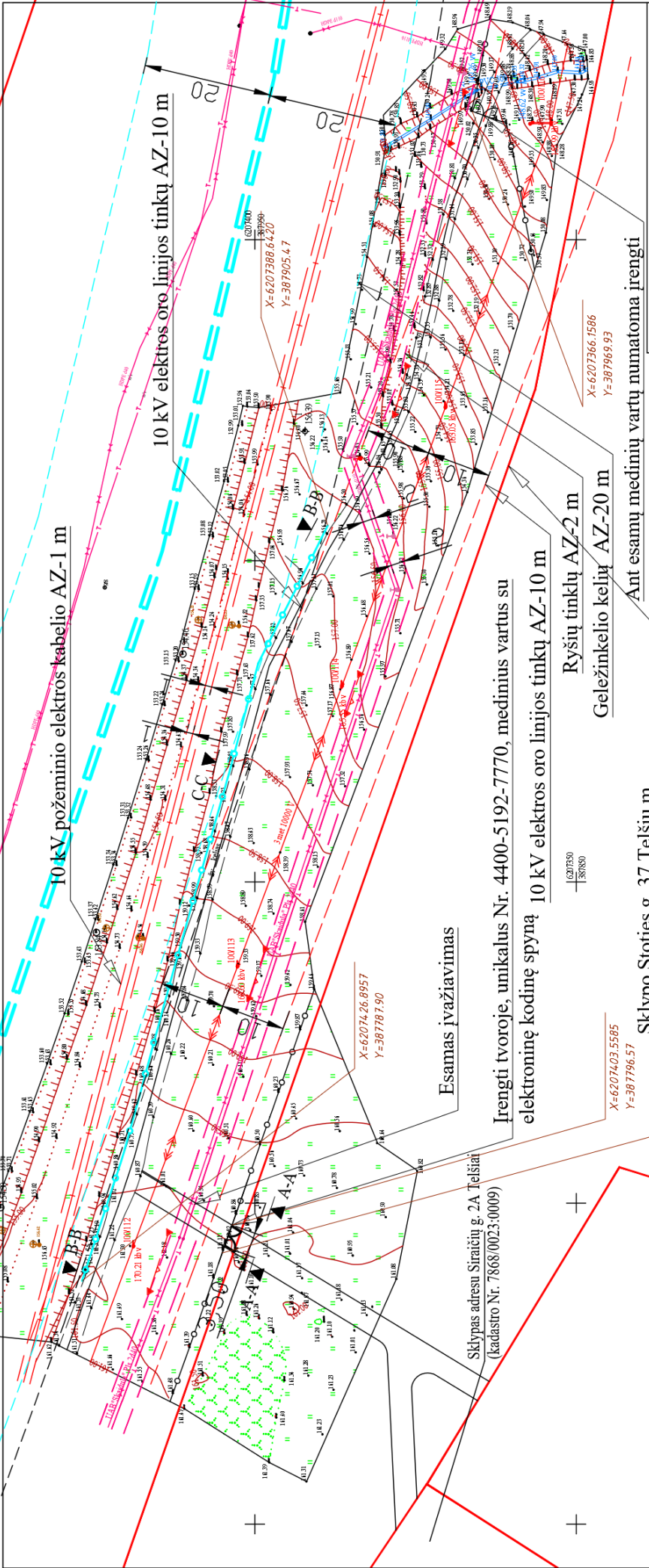

PROJEKTUOJAMOS TERITORIOS SUTARTINAI ŽYMEJIMAI

Sklypų ribos	—
Esami želdiniai	○
Esamos dangos	□
Alitudės	—100.00—
Esamas požeminis elektros kabelis (AZ-1,0m)	—
Esamas ryšių kabelis (AZ-2,0)	—
Esami 10 kV elektros oro linijos tinkai (AZ-10,0m)	—
Projektuojami vartai	—
Projektuojama saugoma užkirtami atvara (124 m)	—
Esamo geležinkelio keilias(AZ-20,0 m)	—

0	2024	Statybos leidimui; Statybai
LAIDA	ISLEIDIMO DATA	LAIDOS STATUSAS, KEITIMO PRIEŽASTIS (JEI TAIKOMAS)
Kval. Patv. Dok.Nr.	PROJEKTO VIZIJOS	STATINIO PROJEKTO PAVADINIMAS
A1139	M. Vainorius	BESEKOVIS PATIKRIMO TĖSĖS VALDOMOS TVOROS, UNIKALUS NR. 4400-5192-7770, PAPAŖKASTO REMONTO IR EISMO SAUGUMA UŽTIKINANČIŲ ATIVARŲ SKLYPE, STOTIES G. 37, TELŠIŲ M., ĮRENGIMO PROJEKTAS
LT	Jūratė Malūsauskaitė	DOKUMENTO PAVADINIMAS
		Sklypo planas su inžineriniais tinklais, M1:250
		DOKUMENTO ŽYMUO
		Lapas
		Lapų
		2024/PV/70-TP-BD-BR-01

Ant esamų medinių vartų numatoma irengti elektroninę kodinę spyną

Ryšių tinklų AZ-2 m

Geležinkelio kelių AZ-20 m

Irengti tvoroje, unikalus Nr. 4400-5192-7770, medinius vartus su elektronine kodine spyna

10 kV elektros oro linijos tinkų AZ-10 m

Esamas įvažiavimas

Sklypas adresu Siraičių g. 2A Telšiai (kadastro Nr. 7868/0023:0009)

Sklypas adresu Siraičių g. 2 Telšiai (kadastro Nr. 7868/0023:0009)

Sklypo Stoties g. 37, Telšių m. Sklypo nr. yra Nr. 7868/8001:1), sklypo riba

Suderinta 2024-12-18

Telšių rajono savivaldybės administracijos Architektūros skyriaus specialistė Inesa Vaitke

PROJEKTUOJAMŲ EISMO SAUGUMA UŽTIKINANČIŲ ATIVARŲ VĖŽLIA

SAUGOMA TERITORIJA

PROJEKTUOJAMŲ EISMO SAUGUMA UŽTIKINANČIŲ ATIVARŲ VĖŽLIA

- PASTABOS:
1. Visi išmatavimai duoti metrais ;
 2. Eismo saugumą užtikrinančios ativaros matmenis ir aukščius statybos metu galima tikslinti;
 3. Esamų tinklų apsaugos zonoje atliekamus darbus derinti su esamų tinklų įgaliotais atstovais (AB ESO). Prieš vykdant darbus, būtina iškviešti esamus tinklus eksploatuojančių organizacijų atstovus;
 4. Projektuojamųjų statinių statybos ribose esamus inžinerinius tinklus, esant būtumui, numatoma apgaubti su movomis. Sklypo plano matmenys duoti metrais.
 5. Atliekant darbus, vadovautis AB "LTG Infra" išduotomis sąlygomis: NR. 2024-04-16 Nr. SD(INFRA)-1732/2024
 6. Ativaros oro linijos apsaugos zonoje turi būti įrengtas laikantis EijBT 269, 270, 271, 272 punktu